

## Inizio anno scolastico 2023-2024



Si comunicano gli orari di frequenza del **primo giorno** e delle **prime settimane** di **scuola** per le alunne e gli alunni dell'**I.C. Malaspina**:

**SCUOLE INFANZIA "LA SALLE" E "CAMPONELLI"**

- ALUNNI E ALUNNE GIÀ FREQUENTANTI

-- 15 settembre: 8.00 – 10.25

-- dal 18 settembre al 2 ottobre: 8.00 – 13.00

- ALUNNI E ALUNNE ESORDIENTI

-- 15 settembre: Primo Gruppo, 10.30 – 11.15; Secondo Gruppo, 11.25 – 12.15

-- dal 18 al 21 settembre: Primo Gruppo, 9.00 – 10.25; Secondo Gruppo, 10.35 – 12.00

-- dal 22 settembre al 28 settembre: 9.00 - 11.30

-- dal 29 settembre al 5 ottobre: 8.00 – 11.45

**SCUOLE PRIMARIE "CARDUCCI" E "ALIGHIERI"**

- 15 settembre: Prime, 9.00-12.00; Seconde, terze, quarte e quinte, 8.00-12.00

- dal 18 settembre al 2 ottobre: Alighieri, 8.00-13.00

- dal 18 settembre fino all'inizio dell'attività motoria: Carducci, lunedì, mercoledì, giovedì e venerdì 8.00-13.00; martedì, 8.00-13.30

La Scuola primaria "Alighieri" effettuerà orario completo dall'inizio della mensa.

**SCUOLA SECONDARIA DI PRIMO GRADO "MALASPINA"**

- 15 settembre: Prime 9.00-12.00; Seconde e terze, 8.00-12.00 (ingresso lato via XXVII aprile)

- dal 18 al 22 settembre: 8.00-13.00

Le famiglie delle classi prime sono invitate a trattenerci per l'**incontro con i docenti e la**

**Dirigente Scolastica** presso la palestra della secondaria di primo grado (ore 9.00-9.30 circa del 15 settembre 2023) e l'accoglienza da parte delle altre classi dell'Istituto.

[Leggi tutto](#)

Inviato da admin il Ven, 08/09/2023 - 13:35

## **Inizio anno scolastico 2022-2023**



Le scuole dell'Istituto Comprensivo "Malaspina" riapriranno le loro aule a tutti i propri studenti e a tutte le proprie studentesse il giorno **giovedì 15 settembre 2022**.

**Il primo giorno di scuola, giovedì 15 settembre**, l'orario scolastico sarà il seguente:

**Scuola dell'Infanzia "Camponelli" e Scuola dell'Infanzia "La Salle"**

Dalle ore **08.00** alle ore **13.00**, seguendo lo scaglionamento orario concordato con le insegnanti.

**Scuola Primaria "Dante Alighieri" e Scuola Primaria "Giosuè Carducci"**

- Classi **prime**, dalle ore **09.00** alle ore **12.00**

- Classi **seconde, terze, quarte e quinte**, dalle ore **08.00** alle ore **12.00**

**Scuola secondaria di primo grado "Malaspina"**

- Classi **prime**, dalle ore **09.00** alle ore **12.00**

(Le famiglie degli alunni e delle alunne delle classi prime sono invitate ad accompagnare i propri figli e le proprie figlie per un momento di accoglienza all'interno del plesso)

- Classi **seconde e terze**, dalle ore **08.00** alle ore **12.00**

**Venerdì 16 settembre** tutte le classi entreranno alle ore **08.00**

---

Si ricorda alle famiglie degli alunni e delle alunne delle scuole primarie e della scuola secondaria che a tutti gli studenti e a tutte le studentesse verrà distribuito quanto prima il **diario della scuola**.

---

**Buon anno scolastico** a tutte le studentesse, a tutti gli studenti e a tutte le famiglie della nostra scuola!

[Leggi tutto](#)

Inviato da admin il Ven, 09/09/2022 - 17:35

## Inizio anno scolastico 2021-2022



Le scuole dell'Istituto Comprensivo "Malaspina" riapriranno le loro aule a tutti i propri studenti e a tutte le proprie studentesse il giorno **mercoledì 15 settembre 2021**.

**Il primo giorno di scuola, mercoledì 15 settembre**, l'orario scolastico sarà il seguente:

### **Scuola dell'Infanzia "Camponelli"**

Dalle ore **08:00** alle ore **13:00**, seguendo lo scaglionamento orario concordato con le insegnanti.

Tutte le sezioni entreranno accedendo dall'ingresso principale.

### **Scuola dell'Infanzia "La Salle"**

Dalle ore **08:00** alle ore **13:00**, seguendo lo scaglionamento orario concordato con le insegnanti. Dopo aver varcato il cancello principale, i bambini e le bambine accederanno al plesso mediante tre differenti ingressi:

- Sezione **A**: Ingresso 2
- Sezione **B**: Ingresso 1
- Sezione **C**: Ingresso 3

### **Scuola Primaria "Giosuè Carducci"**

- Classe **1<sup>a</sup> A**, dalle ore **09:00** alle ore **12:00**; ingresso cancello lato monte
- Classi **2<sup>a</sup> A** e **2<sup>a</sup> B**, dalle ore **08:00** alle ore **12:00**; ingresso cancello principale (lato mare)
- Classi **3<sup>a</sup> A** e **5<sup>a</sup> A**, dalle ore **07:50** alle ore **11:50**; ingresso cancello principale (lato mare)
- Classi **4<sup>a</sup> A** e **4<sup>a</sup> B**, dalle ore **07:50** alle ore **11:50**; ingresso cancello lato monte

### **Scuola Primaria "Dante Alighieri"**

- Classe **1<sup>a</sup> A**, dalle ore **09:00** alle ore **12:00**

; ingresso cancello principale

- Classi **2<sup>a</sup> A, 2<sup>a</sup> B, 3<sup>a</sup> A e 3<sup>a</sup> B**, dalle ore **08:00** alle ore **12:00**; ingresso cancello principale

- Classi **4<sup>a</sup> A, 4<sup>a</sup> B, 5<sup>a</sup> A e 5<sup>a</sup> B**, dalle ore **08:00** alle ore **12:00**; ingresso cancello laterale

#### **Scuola secondaria di primo grado "Malaspina"**

- Classi **I A, I B e I C**, dalle ore **09:00** alle ore **12:00**; ingresso dal cancello di via XXVII Aprile

- Classi **II A, III A, III B, II C e III D**, dalle ore **08:00** alle ore **12:00**; ingresso dal cancello di via XXVII Aprile

- Classi **II B, III C e II D**, dalle ore **08:00** alle ore **12:00**; ingresso dal portone di via Palestro (lato Teatro dei Servi)

---

**Da giovedì 16 settembre e fino a nuova comunicazione le scuole seguiranno i seguenti orari**

:

#### **Scuola dell'Infanzia "Camponelli"**

Dalle ore **08:00** alle ore **13:00**, seguendo lo scaglionamento orario concordato con le insegnanti.

Tutte le sezioni entreranno accedendo dall'ingresso principale.

#### **Scuola dell'Infanzia "La Salle"**

Dalle ore **08:00** alle ore **13:00**, seguendo lo scaglionamento orario concordato con le insegnanti. Dopo aver varcato il cancello principale, i bambini e le bambine accederanno al plesso mediante tre differenti ingressi:

- Sezione **A**: Ingresso 2

- Sezione **B**: Ingresso 1

- Sezione **C**: Ingresso 3

#### **Scuola Primaria "Giosuè Carducci"**

- Classe **1<sup>a</sup> A**, tutti i giorni dalle ore **08:00** alle ore **13:30** (il **venerdì** alle ore **13:00**); ingresso cancello lato monte

- Classi **2<sup>a</sup> A e 2<sup>a</sup> B**, tutti i giorni dalle ore **08:00** alle ore **13:30** (il **venerdì** alle ore **13:00**); ingresso cancello principale (lato mare)

- Classi **3<sup>a</sup> A e 5<sup>a</sup> A**, dalle ore **07:50** alle ore **13:20** (il **venerdì** alle ore **12:50**); ingresso cancello principale (lato mare)

- Classi **4<sup>a</sup> A e 4<sup>a</sup> B**, dalle ore **07:50** alle ore **13:20** (il **venerdì** alle ore **12:50**); ingresso cancello lato monte

Si ricorda che non è consentito alle famiglie l'ingresso all'interno delle pertinenze del plesso. La classe **5<sup>a</sup> A** accederà all'interno del plesso tramite la porta sul retro dell'edificio. Le insegnanti accompagneranno gli alunni e le alunne all'uscita con le stesse modalità previste per l'ingresso.

#### **Scuola Primaria "Dante Alighieri"**

- Classi **1<sup>a</sup> A, 2<sup>a</sup> A, 2<sup>a</sup> B, 3<sup>a</sup> A e 3<sup>a</sup> B**, dalle ore **08:00** alle ore **13:00**; ingresso cancello principale

- Classi **4<sup>a</sup> A, 4<sup>a</sup> B, 5<sup>a</sup> A e 5<sup>a</sup> B**, dalle ore **08:00** alle ore **13:00**; ingresso cancello laterale

#### **Scuola secondaria di primo grado "Malaspina"**

- Classi **I A, II A, III A, I B, III B, II C e III D**, dalle ore **08:00** alle ore **13:00**; ingresso dal cancello di via XXVII Aprile

- Classi **II B, I C, III C e II D**, dalle ore **08:00** alle ore **13:00**; ingresso dal portone di via Palestro (lato Teatro dei Servi)

Non è consentito alle famiglie l'ingresso all'interno delle pertinenze del plesso.

---

Si invitano le famiglie dei nostri studenti e delle nostre studentesse a compilare e a restituire quanto prima ai coordinatori di classe o di sezione i seguenti moduli, disponibili sul sito internet dell'istituto; ai moduli andranno allegate le copie del documento d'identità dei genitori/tutori e delle eventuali persone delegate:

- **Modello A "DICHIARAZIONE DI RESPONSABILITÀ IN ORDINE ALLA RICONSEGNA DEGLI ALUNNI ALL'USCITA DA SCUOLA"** (**Scuola Infanzia, Primaria, Secondaria I grado**):

con questo modello i genitori e tutori degli alunni e delle alunne si assumono la responsabilità di ritirare personalmente i bambini e le bambine da scuola, oppure delegano allo scopo persone di loro fiducia; per gli alunni e per le alunne della scuola secondaria, questo modello è da compilare e restituire IN ALTERNATIVA al modello B (cioè nel caso in cui i genitori/tutori non acconsentano all'uscita autonoma dei propri figli o delle proprie figlie da scuola);

**validità:** per tutto il ciclo di studi, ovvero per tutta la durata della scuola dell'infanzia, per tutta la durata della scuola primaria oppure per tutta la durata della scuola secondaria di I grado;

- **Modello B** “AUTORIZZAZIONE PER L'USCITA DA SCUOLA IN AUTONOMIA” (**Secondaria I grado**);

con questo modello i genitori/tutori degli alunni e delle alunne della scuola secondaria di I grado autorizzano l'uscita autonoma dei ragazzi e delle ragazze al termine delle attività didattiche;

**validità:** 1 anno scolastico;

- **Modello C** “DELEGA AL RITIRO DEGLI ALUNNI PER USCITE ANTICIPATE” (**Secondaria I grado**);

con questo modello i genitori/tutori degli alunni e delle alunne della scuola secondaria di I grado si assumono la responsabilità di ritirare personalmente i bambini e le bambine da scuola in caso di uscita anticipata rispetto al normale termine delle attività didattiche, oppure delegano allo scopo persone di loro fiducia;

**validità:** per tutta la durata della scuola secondaria di I grado.

---

Dal momento che la ripresa della scuola comporta l'osservanza scrupolosa di una serie di disposizioni previste dalla normativa vigente e dal **Protocollo interno anti-contagio**, si richiede a tutti i frequentanti la comunità scolastica uno sforzo in termini di collaborazione per tutelare la salute di tutti: docenti, alunni e alunne e personale scolastico.

**Buon anno scolastico** a tutte le studentesse, a tutti gli studenti e a tutti i genitori della nostra scuola!

[Leggi tutto](#)

Inviato da admin il Lun, 13/09/2021 - 16:59

**Inizio anno scolastico 2020-2021**



Le scuole dell'Istituto Comprensivo "Malaspina" riapriranno le loro aule a tutti i propri studenti e a tutte le proprie studentesse il giorno **lunedì 14 settembre 2020**.

L'orario scolastico – fino a nuova comunicazione - sarà il seguente

**Scuola dell'Infanzia "Camponelli"**

Dalle ore **08:00** alle ore **13:00**, seguendo lo scaglionamento orario concordato con le insegnanti.

- Sezioni **A** e **B**: Ingresso laterale di via Fratelli Rosselli
- Sezioni **C** e **D**: Ingresso principale

**Scuola dell'Infanzia "La Salle"**

Dalle ore **08:00** alle ore **13:00**, seguendo lo scaglionamento orario concordato con le insegnanti. Dopo aver varcato il cancello principale, i bambini e le bambine accederanno al plesso mediante due differenti ingressi:

- Sezioni **A** e **B**: Ingresso 1
- Sezione **C**: Ingresso 2

**Scuola Primaria "Giosuè Carducci"**

Dalle ore **08:00** alle ore **12:00**, tranne le classi prime che **lunedì 14 settembre** entreranno alle ore **09:00**.

Dopo aver varcato il cancello principale, i bambini e le bambine accederanno al plesso mediante due differenti ingressi:

- Classi **3<sup>a</sup> A**, **3<sup>a</sup> B** e **5<sup>a</sup> A**: Ingresso fronte scuola
- Classi **1<sup>a</sup> A**, **1<sup>a</sup> B**, **2<sup>a</sup> A** e **4<sup>a</sup> A**: Ingresso sul retro

#### **Scuola Primaria "Dante Alighieri"**

Dalle ore **08:00** alle ore **12:00**, tranne le classi prime che **lunedì 14 settembre** entreranno alle ore **09:00**.

- Classi **1<sup>a</sup> A**, **1<sup>a</sup> B**, **2<sup>a</sup> A**, **2<sup>a</sup> B**, **3<sup>a</sup> A** e **3<sup>a</sup> B**: Ingresso cancello principale
- Classi **4<sup>a</sup> A**, **4<sup>a</sup> B**, **5<sup>a</sup> A** e **5<sup>a</sup> B**: Ingresso cancello laterale

#### **Scuola secondaria di primo grado "Malaspina"**

Dal lunedì al venerdì dalle ore **08:00** alle ore **12:00**, tranne le classi prime che **lunedì 14 settembre** entreranno alle ore **09:00**.

- Classi **I A**, **II A**, **II B**, **I C**, **III C**, **I D**, **II D** e **III E**: Ingresso dal cancello di via XXVII Aprile
  - Classi **I B**, **III B**, **II C** e **III A**: Ingresso dal portone di via Palestro (lato Teatro dei Servi)
- 

**Buon anno scolastico** a tutte le studentesse, a tutti gli studenti e a tutti i genitori della nostra scuola!

[Leggi tutto](#)

Inviato da admin il Mer, 09/09/2020 - 18:33

**[Informazioni utili in relazione all'inizio dell'anno scolastico](#)**



## **DIARIO SCOLASTICO**

Si ricorda che gli alunni e le alunne delle nostre **scuole primarie** e della **scuola secondaria** adotteranno il **diario scolastico** dell'Istituto, in cambio di un contributo che sarà indicato successivamente e versato dai genitori insieme con quello per l'assicurazione e con l'eventuale contributo volontario.

---

## **MODELLI PER L'USCITA DA SCUOLA**

In relazione all'uscita da scuola, si ricorda ai genitori che sono disponibili i seguenti modelli:

- Modello A "DICHIARAZIONE DI RESPONSABILITÀ IN ORDINE ALLA RICONSEGNA DEGLI ALUNNI ALL'USCITA DA SCUOLA" (Scuola Infanzia, Primaria, Secondaria I grado);

con questo modello i genitori/tutori degli alunni e delle alunne si assumono la responsabilità di **ritirare personalmente** i bambini e la bambine da scuola, oppure **delegano** allo scopo persone di loro fiducia;

validità: **per tutto il ciclo di studi**, ovvero per tutta la durata della scuola dell'infanzia, per tutta la durata della scuola primaria oppure per tutta la durata della scuola secondaria di I grado;

- Modello B "AUTORIZZAZIONE PER L'USCITA DA SCUOLA IN AUTONOMIA" (Scuola Secondaria I grado);

con questo modello i genitori/tutori degli alunni e delle alunne della scuola secondaria di I grado **autorizzano l'uscita autonoma** dei ragazzi e delle ragazze al **termine delle attività didattiche** ;

validità: **1 anno scolastico**;

- Modello C "DELEGA AL RITIRO DEGLI ALUNNI PER USCITE ANTICIPATE" (Scuola Secondaria I grado);

con questo modello i genitori/tutori degli alunni e delle alunne della scuola secondaria di I grado si assumono la responsabilità di **ritirare personalmente** i ragazzi e la ragazze da scuola in caso di **uscita anticipata** rispetto al normale termine delle attività didattiche, oppure **delegano** allo scopo persone di loro fiducia;

validità: **per tutto il ciclo di studi**, ovvero per tutta la durata della scuola dell'infanzia, per tutta la durata della scuola primaria oppure per tutta la durata della scuola secondaria di I grado.

Ai moduli sopra elencati andranno allegate le copie del **documento d'identità** dei genitori/tutori e delle persone delegate.

Tutta la documentazione va consegnata **quanto prima** alle docenti coordinatrici e ai docenti coordinatori di classe o sezione.

[Leggi tutto](#)

Inviato da admin il Mer, 09/09/2020 - 17:49

## **Riunione per i genitori degli alunni della Scuola dell'Infanzia e degli alunni esordienti della Scuola Primaria**



I genitori dei bambini e delle bambine delle **scuole dell'infanzia "Camponelli" e "La Salle"** e i genitori dei bambini e delle bambine delle **classi prime delle scuole primarie "Dante Alighieri" e "Giosuè Carducci"** sono invitati a partecipare ad una riunione informativa di inizio anno scolastico.

Gli incontri avverranno in presenza **giovedì 10 settembre** presso i **rispettivi plessi** e si svolgeranno **all'aperto**.

L'accesso è consentito ad **un solo genitore** che dovrà indossare la mascherina.

Si raccomanda di mantenere il distanziamento.

Questo è il calendario delle riunioni:

- **Scuola dell'Infanzia "La Salle":** ore **09.00**
- **Scuola dell'Infanzia "La Salle" (alunni e alunne esordienti):** ore **10.30**
- **Scuola dell'Infanzia "Camponelli":** ore **09.00**
- **Scuola dell'Infanzia "Camponelli" (alunni e alunne esordienti):** ore **10.30**

- **Scuola Primaria “Giosuè Carducci” (classi prime): ore 09.00**

- **Scuola Primaria “Dante Alighieri” (classi prime): ore 09.00**

[Leggi tutto](#)

Inviato da admin il Mer, 09/09/2020 - 10:34

## **Inizio anno scolastico 2020-2021**

Si comunica che la **Regione Toscana** ha stabilito che, per le istituzioni scolastiche di ogni ordine e grado, l'avvio delle attività didattiche per l'a.s. 2020-2021 è previsto per **lunedì 14 settembre 2020**.

Il nostro istituto, in collaborazione con l'amministrazione comunale, sta lavorando per l'avvio del nuovo anno, nel rispetto delle indicazioni del Comitato Tecnico Scientifico del 28 maggio 2020 (aggiornate il 23 giugno) **Documento tecnico sull'ipotesi di rimodulazione delle misure contenitive del settore scolastico**.

A breve saremo in grado di farvi sapere che tipo di organizzazione potremo realizzare tenendo conto del distanziamento tra i banchi, della quotidiana sanificazione, dell'areazione dei locali e di tutte quelle misure idonee a farci iniziare con serenità, per il benessere dei nostri ragazzi e la sicurezza di tutti gli operatori della scuola.

[Leggi tutto](#)

Inviato da admin il Sab, 29/08/2020 - 10:03

## **Avvio delle attività didattiche. Modifica calendario scolastico 2020-2021**

In relazione all'oggetto si comunica che la Regione Toscana ha stabilito che, per le istituzioni scolastiche di ogni ordine e grado, l'avvio delle attività didattiche per l'a.s. 2020/2021 è previsto per **lunedì 14 settembre 2020**.

Il nostro istituto, in collaborazione con l'amministrazione comunale, sta lavorando per l'avvio del nuovo anno, nel rispetto delle indicazioni del Comitato Tecnico Scientifico del 28.05.2020 aggiornate il 23.06.2020: “Documento tecnico sull'ipotesi di rimodulazione delle misure contenitive del settore scolastico”.

A breve saremo in grado di farvi sapere che tipo di organizzazione potremo realizzare tenendo conto del distanziamento tra i banchi, della quotidiana sanificazione, dell'areazione dei locali e di tutte quelle misure idonee a farci iniziare con serenità, per il benessere dei nostri ragazzi e la sicurezza di tutti gli operatori della scuola.

[Leggi tutto](#)

Inviato da admin il Ven, 28/08/2020 - 22:39

## **Inizio anno scolastico 2019-2020**

Inizia la scuola!

Image not found  
Le scuole dell'Istituto Comprensivo "Malaspina" riapriranno le loro aule a tutti i

propri studenti il giorno **lunedì 16 settembre 2019**.

Questi i calendari e gli orari dei diversi ordini di scuola e dei diversi plessi:

#### **Scuola dell'Infanzia "Camponelli" e "La Salle"**

*per i bambini e le bambine della classe dei **tre anni** (progetto inserimento)*

- da lunedì 16 a venerdì 20 settembre - dalle ore **10.30** alle ore **12.30**

- da lunedì 23 settembre a venerdì 27 settembre - dalle ore **8.00** alle ore **11.30**

- da lunedì 30 settembre a giovedì 3 ottobre - dalle ore **8.00** alle ore **12.30**

- da lunedì 7 ottobre - dalle ore **8.00** alle ore **13.30 / 14.30** (con mensa; quando il bambino e la bambina si saranno adeguatamente ambientati potranno iniziare a uscire regolarmente alle ore **16.00**)

*per i bambini e le bambine delle classi dei **quattro** e dei **cinque anni***

- da lunedì 16 a venerdì 20 settembre - dalle ore **8.00** alle ore **13.00**

- da lunedì 23 settembre - dalle ore **8.00** alle ore **16.00** (con mensa; la data di inizio della mensa per il plesso "La Salle" è da confermare)

#### **Scuola Primaria "Dante Alighieri" di via La Salle**

- lunedì 16 settembre - **classi prime** dalle ore **8.30** alle ore **13.00** (i genitori della classe prima sono invitati alle ore 8.30 per l'accoglienza e l'inaugurazione dell'anno scolastico); **classi seconde, terze, quarte e quinte** dalle ore **8.00** alle ore **13.00**

- da martedì 17 a venerdì 20 settembre - dalle ore **8.00** alle ore **13.00**

- da lunedì 23 settembre - dalle ore **8.00** alle ore **16.00** (con mensa)

#### **Scuola Primaria "Giosuè Carducci" di Poggioletto**

- lunedì 16 settembre - **classe prima** dalle ore **8.10** alle ore **13.30** (i genitori della classe prima sono invitati alle ore 8.10 per l'accoglienza e l'inaugurazione dell'anno scolastico); **classi seconde, terza, quarta e quinte** dalle ore **8.00** alle ore **13.30**

- da martedì 17 settembre - dalle ore **8.00** alle ore **13.30**

#### **Scuola secondaria di primo grado "Malaspina"**

- lunedì 16 settembre - **classi prime** dalle ore **9.00** alle ore **12.00** (i genitori delle classi prime sono invitati alle 9.00 per l'accoglienza e l'inaugurazione dell'anno scolastico nella palestra della scuola); **classi seconde e terze** dalle ore **8.00** alle ore **12.00**

- da martedì 17 a venerdì 20 settembre - dalle ore **8.00** alle ore **12.00**

---

**Buon anno scolastico** a tutte le studentesse, a tutti gli studenti e a tutti i genitori della nostra scuola!

[Leggi tutto](#)

Inviato da admin il Gio, 12/09/2019 - 15:59

**Pronti? Via!**

ES RACINES PROFONDES POUR BÂTIR L'AVENIR

DEEP ROOTS TO BUILD YOUR

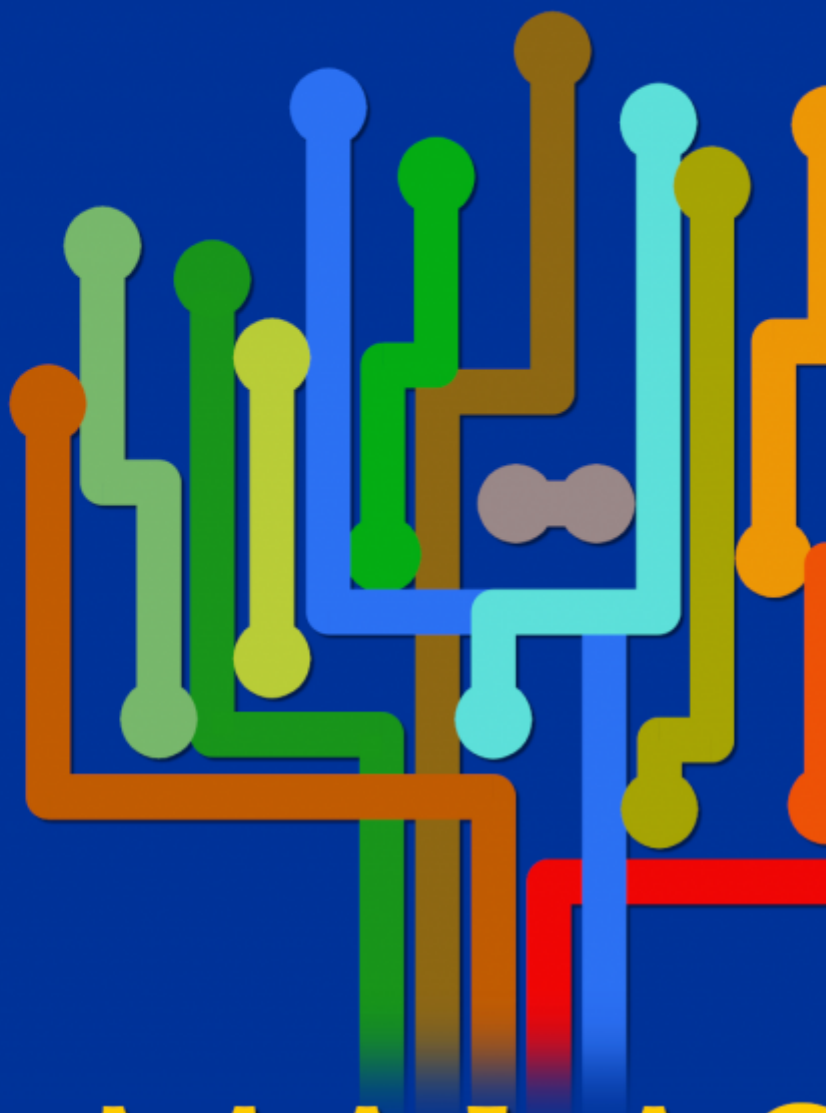

I.C. MALAS

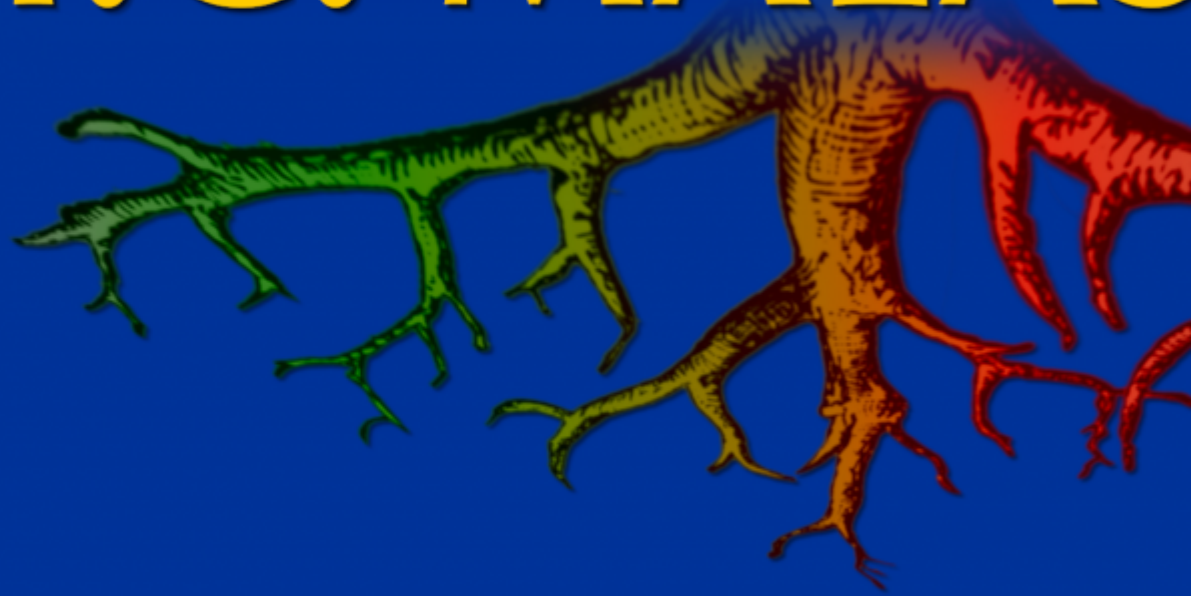

Nasce oggi il nuovo **Istituto Comprensivo “Malaspina”**.

Le scuole dell’Infanzia “**Camponelli**” e “**La Salle**”, le scuole primarie “**Dante Alighieri**” e “**Giosuè Carducci**” e la scuola secondaria di I grado “**Moroello Malaspina**” si sono unite per formare il nuovo istituto cittadino.

Gli **uffici di segreteria** del nuovo Istituto sono stati appena ristrutturati (grazie al **Comune di Massa**) e sono raggiungibili al secondo piano del palazzo di **via Palestro** che ospita anche la scuola secondaria “Moroello Malaspina”. Lì ricevono la Direttrice dei Servizi Generali e Amministrativi dott.ssa **Ornella Mazzuca** e le applicate e gli applicati di segreteria **Sabrina Bonucelli, Marco Corotti, Antonietta Paresce e Cristina Silvani**.

E lì riceve le famiglie anche la nuova dirigente scolastica dell’Istituto, la professoressa **Marcella Bertocchi**, fresca vincitrice del concorso.

Visto che si tratta di un inizio, abbiamo disegnato un nuovo **logo** e ideato un nuovo **motto**. Per farlo, abbiamo pensato alle caratteristiche delle nostre scuole e dei nostri insegnanti: tutte le scuole del “Malaspina”, sia quelle di più nuova sia quelle di più antica costituzione, si caratterizzano per essere **profondamente radicate nel territorio** e per avere una **solida tradizione** (le *radici*). D’altra parte sono anche scuole e insegnanti che vogliono costruire su quelle radici il **futuro** – non solo professionale – dei loro studenti (il fusto e la chioma sono *circuiti elettronici stilizzati*).

D’altra parte siamo convinti che una solida formazione può avvenire solamente grazie ad una buona conoscenza delle **lingue** (il motto è scritto in *italiano, inglese, francese e spagnolo*), proiettando le conoscenze e le competenze in un **contesto europeo** (il *blu* dello sfondo e il *giallo* delle parole sono il blu e il giallo della *bandiera dell’Unione Europea*).

Non meno importante, dal punto di vista della didattica il logo vuole rappresentare la necessaria commistione di **metodi d’insegnamento tradizionali e nuovi**: bene la *flipped classroom*, la metodologia CLIL e il *problem solving* (i *circuiti*); ma anche l’analisi logica, i riassunti e l’aritmetica (le *radici*); e ciò deve valere per **tutti gli studenti** e per **tutte le discipline** (i *diversi colori* dei circuiti e delle radici).

E ora, **buon inizio** a tutti gli studenti, a tutte le famiglie degli studenti, a tutti i docenti, a tutti gli assistenti amministrativi e a tutti i collaboratori scolastici del nostro Istituto!

Leggi tutto

Inviato da admin il Dom, 01/09/2019 - 08:00

1 2 seguente › ultima »

---

URL Sorgente (retrieved on 13/06/2026 - 03:11):<https://malaspinaedu.it/tag/inizio-anno-scolastico>