

Iscrizioni anno scolastico 2020/2021 – Istruzioni

Pubblicata il: 07/01/2021

Con la presente si invitano le famiglie a provvedere ad effettuare i versamenti dei contributi relativi al corrente anno scolastico entro il 15 gennaio 2021.

Le quote dei diversi versamenti sono le seguenti:

Scuola Secondaria di I grado "Moroello Malaspina"

- Contributo assicurazione R.C. e infortunio: € 4,50
- Contributo per acquisto diario scolastico: € 3,50
- Contributo volontario per ampliamento dell'offerta formativa, innovazione tecnologica e acquisto materiali didattici: € 24 (un solo figlio iscritto nell'Istituto), € 19 per alunno (due figli iscritti nell'Istituto), € 14 per alunno (tre o più figli iscritti nell'Istituto)

Scuole Primarie "Dante Alighieri" e "Giosuè Carducci"

- Contributo assicurazione R.C. e infortunio: € 4,50
- Contributo per acquisto diario scolastico: € 3,50
- Contributo volontario per ampliamento dell'offerta formativa, innovazione tecnologica e acquisto materiali didattici: € 12,50 (un solo figlio iscritto nell'Istituto), € 10 per alunno (due figli iscritti nell'Istituto), € 7,50 per alunno (tre o più figli iscritti nell'Istituto)

Scuole dell'Infanzia "Camponelli" e "La Salle"

- Contributo assicurazione R.C. e infortunio: € 4,50
 - Contributo volontario per ampliamento dell'offerta formativa, innovazione tecnologica e acquisto materiali didattici: € 12,50 (un solo figlio iscritto nell'Istituto), € 10 per alunno (due figli iscritti nell'Istituto), € 7,50 per alunno (tre o più figli iscritti nell'Istituto)
-

COME EFFETTUARE IL PAGAMENTO

I pagamenti richiesti dalla nostra scuola sono visibili direttamente nell'apposita sezione del Registro elettronico, accessibile tramite il seguente collegamento:

<http://www.sc26401.scuolanext.info/>

Una volta effettuato l'accesso al registro, dopo aver cliccato su "TASSE", sarà sufficiente seguire le istruzioni riportate nel manuale (

https://www.argosoft.it/argox/docx/scuolanext/famiglia/istruzioni_pagopa...), avendo cura di scegliere tra le due modalità di pagamento:

- "Paga subito"

Questa funzione avvia il pagamento immediato per uno o più contributi direttamente mediante il sito ministeriale "PagoPa", al quale si può accedere o tramite identità digitale SPID (Sistema Pubblico di Identità Digitale) o tramite semplice indirizzo email; in questo modo sarà possibile cumulare fino a 5 pagamenti diversi (anche relativi a più figli eventualmente frequentanti il nostro Istituto) pagando un'unica commissione per tutti i pagamenti; si potrà poi effettuare il pagamento mediante carta di credito/debito, conto corrente o altri metodi (Postepay, Satispay, PayPal...).

- "Richiedi avviso di pagamento"

Attraverso questa funzione si richiede la generazione di un documento, tramite il quale è possibile procedere al pagamento tramite una ricevitoria, uno sportello bancario, o anche online tramite il sito della propria banca. In questo caso non sarà possibile cumulare più pagamenti e si dovrà pagare una commissione per ciascun pagamento effettuato.

PER LE FAMIGLIE DELLA SCUOLA DELL'INFANZIA

Dal momento che, per effettuare i versamenti previsti, occorre avere l'accesso al Registro Elettronico della Scuola, sono state consegnate ai genitori degli alunni e delle alunne delle

Scuole dell'Infanzia "Camponelli" e "La Salle" le password di accesso al registro elettronico.

VERSAMENTO SU CONTO CORRENTE BANCARIO

In via residuale è ancora possibile

- utilizzare il conto corrente bancario IBAN IT93I010301360000003160383 intestato a I.C. "Malaspina" e specificando nella causale, per ogni alunno iscritto, il nominativo, la classe e la scuola frequentata (l'operazione prevede il pagamento di un contributo se previsto dalla banca di chi effettua il versamento)
- effettuare un versamento diretto presso lo sportello di Tesoreria della filiale di Massa Centro del Monte dei Paschi di Siena in piazza Aranci a Massa, specificando nella causale, per ogni alunno iscritto, il nominativo, la classe e la scuola frequentata (l'operazione è senza spese aggiuntive per gli utenti).

Qualora la famiglia abbia già provveduto ad effettuare il versamento, si prega di non tener conto del presente sollecito.

Confidando nella consueta collaborazione, a tutti giungano i migliori saluti.

Leggi tutto ...

Colloqui individuali online - Scuola dell'infanzia e primaria

Pubblicata il: 04/12/2020

SCUOLA DELL'INFANZIA: Si comunica che Il giorno 10 dicembre 2020 dalle ore 16:30 alle ore 18:30 sono convocati i colloqui individuali dei genitori. Vista l'emergenza COVID-19 tali incontri si svolgeranno ESCLUSIVAMENTE ONLINE.

SCUOLA PRIMARIA: Si comunica che Il giorno 11 dicembre 2020 dalle ore 16:30 alle ore 19:30 sono convocati i colloqui individuali dei genitori. Vista l'emergenza COVID-19 tali incontri si svolgeranno ESCLUSIVAMENTE ONLINE.

I docenti coordinatori avranno cura di comunicare ai genitori le modalità di partecipazione, gli orari ed il link per accedere ai colloqui.

Si raccomanda la massima puntualità nel collegamento.

Leggi tutto ...

Utilizzo del Registro Elettronico da parte dei docenti della Scuola Primaria

Pubblicata il: 16/11/2020

Considerata la complessità di questo anno scolastico, si richiede agli insegnanti delle scuole primarie dell'Istituto di utilizzare il registro elettronico per inserire:

- Firma presenza
- assenze alunni
- argomenti svolti in classe
- compiti assegnati
- voti

- tutte le comunicazioni che abitualmente trovavano posto nel registro di classe cartaceo.

Si ricorda ai docenti che i registri possono essere compilati utilizzando i notebook presenti nelle aule, i computer di cui la scuola dispone nel caso di cattivo funzionamento dei primi, oppure utilizzando i dispositivi personali, collegati alla rete WIFI dell'Istituto.

Leggi tutto ...

Iscrizioni a.s. 2021-2022

Pubblicata il: 14/11/2020



ISCRIZIONI online 2

È stata diramata dal Ministero dell'Istruzione la nota con le indicazioni per le **iscrizioni** delle studentesse e degli studenti all'**anno scolastico 2021/2022**.

Le iscrizioni saranno **online** per tutte le **classi prime** della **scuola primaria, secondaria di primo e secondo grado statale**. L'iscrizione si effettua, invece, in modalità **cartacea** per la **scuola dell'infanzia**.

Ci sarà tempo dalle ore **8:00** del **4 gennaio 2021** alle ore **20:00** del **25 gennaio 2021** per inoltrare la domanda. Ma ci si potrà **registrare** sul portale dedicato già a partire dalle ore **9:00** del **19 dicembre 2020**. Chi è possesso di un'identità digitale (**SPID**) potrà accedere al servizio utilizzando le credenziali del proprio gestore e senza effettuare ulteriori registrazioni.

Saranno **online** anche le iscrizioni ai percorsi di **istruzione e formazione professionale** erogati in regime di sussidiarietà dagli istituti professionali e dai centri di formazione professionale accreditati dalle Regioni che, su base volontaria, aderiscono al procedimento di iscrizione in via telematica.

Alla **scuola dell'infanzia** potranno essere iscritti i bambini e le bambine di età compresa tra i 3 e i 5 anni compiuti entro il 31 dicembre 2021. Potranno essere iscritti anche i bambini e le bambine che compiono il terzo anno di età entro il 30 aprile 2022. Sarà possibile scegliere tra tempo normale (40 ore settimanali), ridotto (25 ore) o esteso fino a 50 ore.

Sarà possibile iscrivere alle classi prime della **scuola primaria** i bambini e le bambine che compiono 6 anni di età entro il 31 dicembre 2021. Potranno essere iscritti anche i bambini e le bambine che compiono 6 anni dopo il 31 dicembre 2021, ma entro il 30 aprile 2022. In subordine rispetto all'istituto scolastico che costituisce la prima scelta, si potranno indicare, all'atto di iscrizione, fino a un massimo di altri due istituti. All'atto dell'iscrizione, le famiglie esprimeranno le proprie opzioni rispetto alle possibili articolazioni dell'orario settimanale che può corrispondere a 24 ore, 27 ore (elevabili fino a 30), o 40 ore (tempo pieno).

Nella **scuola secondaria di primo grado**, al momento dell'iscrizione, le famiglie esprimeranno la propria opzione rispetto all'orario settimanale, che può essere articolato su 30 ore oppure su 36 ore, elevabili fino a 40 ore (tempo prolungato). In subordine rispetto all'istituto scolastico che costituisce la prima scelta, si potranno indicare, all'atto di iscrizione, fino a un massimo di altri due istituti.

Nella **scuola secondaria di secondo grado**, infine, le famiglie effettueranno anche la scelta dell'indirizzo di studio, indicando l'eventuale opzione rispetto ai diversi indirizzi attivati dalla

scuola. In subordine rispetto all'istituto scolastico che costituisce la prima scelta, si potranno indicare, all'atto di iscrizione, fino a un massimo di altri due istituti.

Documenti Allegati:

[Nota iscrizioni anno scolastico 2021-2022.pdf](#)

[Licei](#)

[Istituti tecnici](#)

[Istituti professionali](#)

[Domanda di iscrizione alla scuola dell'infanzia](#)

[Modulo per la scelta di avvalersi o non avvalersi dell'insegnamento della religione cattolica](#)

[Modulo per la scelta dell'attività alternativa all'insegnamento della religione cattolica](#)

[Leggi tutto ...](#)

[Orario attività educative Scuole dell'Infanzia Camponelli e La Salle](#)

Publicata il: 07/11/2020

Si comunica che, a partire da lunedì 9 novembre, l'orario delle scuole dell'infanzia sarà il seguente:

Dalle ore 08:00 alle ore 16:00

Le insegnanti concorderanno con le famiglie un nuovo scaglionamento degli orari di ingresso e di uscita.

[Leggi tutto ...](#)

[Elezioni dei Consigli di Intersezione A.S. 2020-2021; convocazione Assemblea dei Genitori](#)

Publicata il: 19/10/2020

I Sigg.ri genitori sono invitati a partecipare alle Assemblee che avranno luogo online martedì 27 ottobre 2020 all'interno delle aule virtuali appositamente predisposte dai docenti di ciascuna scuola dell'Istituto con inizio alle ore 16.30. Per accedere alle aule virtuali, i genitori dovranno "cliccare" sul link di accesso che sarà comunicato dalle insegnanti della sezione. Le docenti avranno comunque cura di spiegare ai genitori della propria sezione le modalità di accesso in modo dettagliato.

[O.d.G assemblee di sezione:](#)

- competenze dei Consigli d'Intersezione, Organi Collegiali d'Istituto;
- presentazione del programma di attività didattica predisposto dagli insegnanti;
- varie ed eventuali

Le assemblee termineranno entro le ore 17.00.

In ogni scuola sarà predisposto il seggio per le votazioni in presenza, nel rispetto delle misure stabilite dal DPCM per il contenimento dell'emergenza sanitaria Covid. Per accedere al seggio, che sarà posizionato all'ingresso del plesso, i genitori dovranno indossare mascherina chirurgica su naso e bocca e rispettare la segnaletica orizzontale.

Il seggio, unico per ogni scuola, sarà formato da un Presidente e da due scrutatori scelti fra i genitori.

Le votazioni si svolgeranno, in presenza nelle singole scuole dell'Infanzia "La Salle" e "Camponelli", con orario 17.30-18.30.

A conclusione delle operazioni di voto sarà redatto apposito verbale.

Si ricorda che i rappresentanti dei genitori da eleggere sono uno per sezione.

Si esprime una sola preferenza. Per l'espressione del voto ciascun elettore riceverà una scheda sulla quale dovrà indicare il cognome e il nome di un genitore della sezione.

Per le madri, si dovrà indicare il cognome da nubile. Si ricorda che sono elettori ed eleggibili tutti i genitori (padri, madri e chi ne fa legalmente le veci) degli alunni della sezione interessata. I genitori che hanno più figli in sezioni diverse voteranno in ciascuna di esse e potranno esservi eletti. I genitori che hanno più figli iscritti nella stessa sezione devono votare una sola volta.

Il voto è libero, personale e segreto.

CONSIGLI DI INTERSEZIONE

Composizione:

- docenti di ogni singola sezione;
- un rappresentante eletto dai genitori degli alunni per ogni sezione;
- Presidente: un docente della scuola, delegato dal Dirigente Scolastico;

Durata in carica: un anno scolastico;

Riunioni: in orario compatibile con gli impegni di lavoro dei componenti eletti non coincidenti con l'orario delle lezioni.

Funzioni e Competenze dei Consigli Intersezione:

- Formulano proposte al Collegio dei docenti in ordine all'azione educativa e didattica ed iniziative di sperimentazione;
 - Hanno il compito di agevolare ed estendere i rapporti reciproci tra i docenti, genitori ed alunni;
 - Esprimono parere sulle richieste di visite guidate (solo se previste nella programmazione ed a norma delle vigenti disposizioni in materia);
 - Vengono adeguatamente informati degli interventi e degli obiettivi programmati all'inizio dell'anno scolastico;
 - Si riuniscono, almeno ogni bimestre, per verificare l'andamento complessivo dell'attività didattica nelle sezioni di loro competenza e proporre gli opportuni adeguamenti al programma di lavoro didattico (Art.3 D.P.R. n.416 del 31/05/74 - Art5 del D. L.vo n.297 del 16/04/94)
- I rappresentanti eletti dai genitori possono costituire il Comitato dei Genitori di Plesso, che, con le modalità previste dall'art. 45 del D.P.R. 416/74, può convocare l'assemblea dei genitori di plesso.

Tutti i genitori sono pregati di recarsi ad esprimere il loro voto, perché ognuno possa scegliere il genitore che meglio lo rappresenti nel Consiglio di Intersezione, nell'interesse degli alunni e delle alunne e della Scuola tutta.

Leggi tutto ...

Servizio mensa scuola primaria "Alighieri" e scuole dell'infanzia "La Salle " e "Camponelli"

Pubblicata il: 09/10/2020

Si comunica che a partire da lunedì 12 ottobre p.v. sarà attivato il servizio di refezione scolastica.

Pertanto dal giorno 12 ottobre 2020 l'orario della scuola primaria "Alighieri" sarà il seguente:

8:00-16:00 da lunedì a venerdì.

Nei plessi delle scuole dell'Infanzia "La Salle" e "Camponelli" da lunedì 12 ottobre, fino a nuova comunicazione, le attività didattiche saranno svolte con orario:

8:00 -14:00 da lunedì a venerdì.

Leggi tutto ...

Inizio anno scolastico 2020-2021

Pubblicata il: 09/09/2020



Le scuole dell'Istituto Comprensivo "Malaspina" riapriranno le loro aule a tutti i propri studenti e a tutte le proprie studentesse il giorno **lunedì 14 settembre 2020**.

L'orario scolastico – fino a nuova comunicazione - sarà il seguente

Scuola dell'Infanzia "Camponelli"

Dalle ore **08:00** alle ore **13:00**, seguendo lo scaglionamento orario concordato con le insegnanti.

- Sezioni **A** e **B**: Ingresso laterale di via Fratelli Rosselli
- Sezioni **C** e **D**: Ingresso principale

Scuola dell'Infanzia "La Salle"

Dalle ore **08:00** alle ore **13:00**, seguendo lo scaglionamento orario concordato con le insegnanti. Dopo aver varcato il cancello principale, i bambini e le bambine accederanno al plesso mediante due differenti ingressi:

- Sezioni **A** e **B**: Ingresso 1
- Sezione **C**: Ingresso 2

Scuola Primaria "Giosuè Carducci"

Dalle ore **08:00** alle ore **12:00**, tranne le classi prime che **lunedì 14 settembre** entreranno alle ore **09:00**.

Dopo aver varcato il cancello principale, i bambini e le bambine accederanno al plesso

mediante due differenti ingressi:

- Classi **3^a A**, **3^a B** e **5^a A**: Ingresso fronte scuola
- Classi **1^a A**, **1^a B**, **2^a A** e **4^a A**: Ingresso sul retro

Scuola Primaria "Dante Alighieri"

Dalle ore **08:00** alle ore **12:00**, tranne le classi prime che **lunedì 14 settembre** entreranno alle ore **09:00**.

- Classi **1^a A**, **1^a B**, **2^a A**, **2^a B**, **3^a A** e **3^a B**: Ingresso cancello principale
- Classi **4^a A**, **4^a B**, **5^a A** e **5^a B**: Ingresso cancello laterale

Scuola secondaria di primo grado "Malaspina"

Dal lunedì al venerdì dalle ore **08:00** alle ore **12:00**, tranne le classi prime che **lunedì 14 settembre** entreranno alle ore **09:00**.

- Classi **I A**, **II A**, **II B**, **I C**, **III C**, **I D**, **II D** e **III E**: Ingresso dal cancello di via XXVII Aprile
- Classi **I B**, **III B**, **II C** e **III A**: Ingresso dal portone di via Palestro (lato Teatro dei Servi)

Buon anno scolastico a tutte le studentesse, a tutti gli studenti e a tutti i genitori della nostra scuola!

Leggi tutto ...

Riunione per i genitori degli alunni della Scuola dell'Infanzia e degli alunni esordienti della Scuola Primaria

Pubblicata il: 09/09/2020



I genitori dei bambini e delle bambine delle **scuole dell'infanzia "Camponelli" e "La Salle"** e i genitori dei bambini e delle bambine delle **classi prime delle scuole primarie "Dante Alighieri" e "Giosuè Carducci"** sono invitati a partecipare ad una riunione informativa di inizio anno scolastico.

Gli incontri avverranno in presenza **giovedì 10 settembre** presso i **rispettivi plessi** e si svolgeranno **all'aperto**.

L'accesso è consentito ad **un solo genitore** che dovrà indossare la mascherina.

Si raccomanda di mantenere il distanziamento.

Questo è il calendario delle riunioni:

- **Scuola dell'Infanzia "La Salle":** ore **09.00**
- **Scuola dell'Infanzia "La Salle" (alunni e alunne esordienti):** ore **10.30**
- **Scuola dell'Infanzia "Camponelli":** ore **09.00**

- **Scuola dell'Infanzia "Camponelli"** (alunni e alunne **esordienti**): ore **10.30**
- **Scuola Primaria "Giosuè Carducci"** (classi **prime**): ore **09.00**
- **Scuola Primaria "Dante Alighieri"** (classi **prime**): ore **09.00**

Leggi tutto ...

Riunione per i genitori degli alunni della Scuola dell'Infanzia e degli alunni esordienti della Scuola Primaria

Pubblicata il: 07/09/2020

I genitori in indirizzo sono invitati a partecipare ad una riunione informativa di inizio anno scolastico.

Gli incontri avverranno in presenza giovedì 10 settembre presso i rispettivi plessi e si svolgeranno all'aperto.

L'accesso è consentito ad un solo genitore che dovrà indossare la mascherina.

Si raccomanda di mantenere il distanziamento.

- Scuola dell'Infanzia "La Salle": ore 09.00

- Scuola dell'Infanzia "La Salle" – alunni e alunne esordienti: ore 10.30
- Scuola dell'Infanzia "Camponelli": ore 09.00
- Scuola dell'Infanzia "Camponelli" – alunni e alunne esordienti: ore 10.30
- Scuola Primaria "Giosuè Carducci": ore 09.00
- Scuola Primaria "Dante Alighieri": ore 09.00

Leggi tutto ...

InCantando... a distanza!

Pubblicata il: 15/06/2020



Al termine del progetto **InCantando**, che è coordinato dalla docente **Annalisa Del Moretto** e che coinvolge tutte le classi della **scuola primaria "Dante Alighieri"**, nel mese di giugno erano previste delle lezioni aperte di musica.

A causa della sospensione dell'attività didattica, resa necessaria dall'emergenza sanitaria legata alla diffusione del nuovo coronavirus, non potendo effettuare tali lezioni, i bambini e le bambine di tutte le classi della scuola hanno realizzato dei **video musicali** in didattica a distanza, seguiti dalle insegnanti di musica e inglese.

Il montaggio dei video è stato effettuato dal tecnico della scuola **Ernesto Fruzzetti**.

Di seguito i video delle diverse classi:

- classi prime
- classi seconde

- classi terze
- classi quarte
- classi quinte

Buona visione!

Leggi tutto ...

Le favole di Esopo e la musica

Publicata il: 15/06/2020

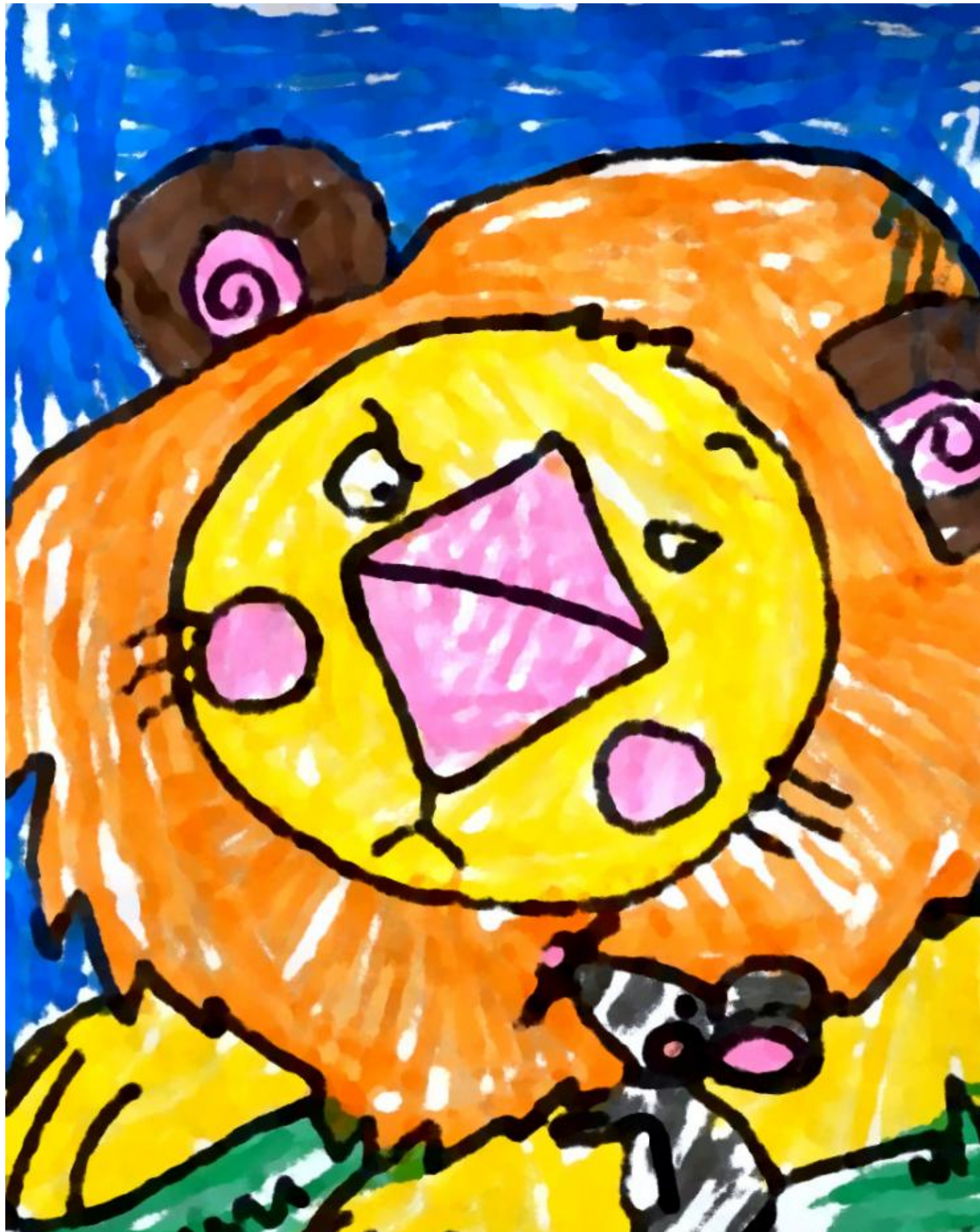

La **scuola primaria "Dante Alighieri"** e le **scuole dell'infanzia "La Salle"** e **"Camponelli"** hanno aderito al progetto musicale **"Conosciamo gli strumenti a fiato con... Le favole di Esopo"**, un concerto-incontro nel fantastico "mondo" dei fiati e delle favole con il **Millennium Ensemble**. L'iniziativa faceva parte del progetto **"InCantando"**.

Il concerto si è tenuto il **20 gennaio** scorso presso la scuola "Dante Alighieri" e ha visto la partecipazione entusiasta dei bambini e delle bambine delle tre scuole.

Le favole al centro del progetto sono state: "La cicala e la formica", "Al lupo, al lupo!" e "Il leone va in guerra".

Il progetto interdisciplinare "Il Mondo delle favole", che ha coinvolto musica, disegno e letteratura, è stato ideato da **Clara Lombardi** e **Fabio Angelo Colajanni** ed è stato promosso dall'**Assoflute Associazione Musicale** che ne ha l'esclusiva; il progetto nasce dall'idea di avvicinare la musica al mondo dei bambini attraverso un mezzo a loro molto familiare: la favola. Nel corso dello spettacolo, infatti, i piccoli spettatori e le piccole spettatrici hanno avuto modo di conoscere diversi strumenti musicali, inseriti nel racconto quasi fossero essi stessi dei personaggi.

Dopo l'esperienza di gennaio in presenza, i bambini della **scuola primaria**, in **didattica a distanza**, hanno realizzato dei **disegni** sull'esperienza vissuta.

Qui è possibile visionare l'album dei disegni realizzati dai nostri bambini e dalle nostre bambine. [Leggi tutto ...](#)

[Didattica a Distanza \(scuole primarie e dell'infanzia\)](#)

Pubblicata il: 06/04/2020

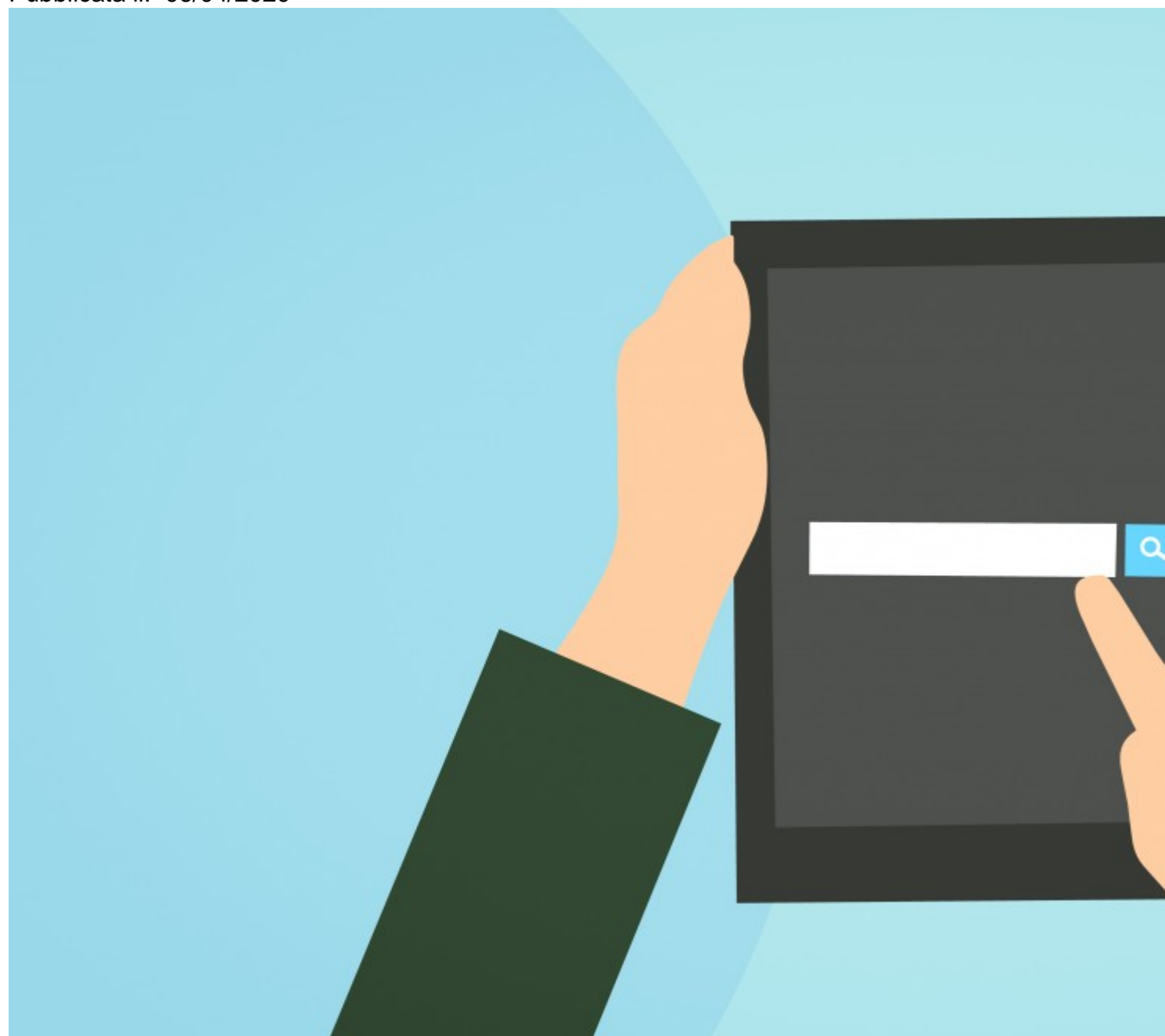

comunica che a partire da oggi le **attività didattiche a distanza** delle scuole primarie "**Dante Alighieri**" e "**Giosuè Carducci**" e delle scuole dell'infanzia "**Camponelli**" e "**La Salle**" si arricchiranno di momenti sincroni e interattivi tramite l'utilizzo della piattaforma **Cisco Webex**.

[Leggi tutto ...](#)

Didattica a distanza: circolare n° 139

Publicata il: 10/03/2020



La Dirigente Scolastica ha pubblicato la **circolare n° 139**, indirizzata alle famiglie delle scuola primarie e della scuola secondaria di I grado, contenente alcune indicazioni per gli alunni e per i genitori relativi alle misure di **didattica a distanza** adottate dalla nostra scuola:

Per rispondere alle esigenze formative degli alunni e alle richieste delle famiglie, l'Istituto Comprensivo ha adottato una linea comune sulla base delle indicazioni fornite dal Ministero dell'Istruzione, pur mantenendo le necessarie diversificazioni organizzative richieste dai diversi ordini di scuola:

- per gli alunni della primaria, i docenti predisporranno attività che verranno di volta in volta comunicate ai genitori tramite il registro elettronico **Argo DidUp**, nella sezione Bacheca.

- per gli alunni della scuola secondaria, oltre alle comunicazioni tramite registro elettronico, sarà utilizzata la piattaforma **G Suite**, tramite le credenziali fornite dagli insegnanti alle famiglie che hanno dichiarato di volersi avvalere del servizio.

I genitori, per quanto loro possibile, sono pregati di aiutare gli alunni di tutti gli ordini a dedicare ogni giorno un tempo sufficiente al lavoro scolastico. Per gli alunni che non avessero disponibilità di strumentazione adatta ad usufruire della didattica on line, i genitori sono pregati di farlo presente, personalmente o tramite il rappresentante di classe, al coordinatore di classe al fine di individuare uno o più alunni della stessa classe che facciano da tramite fra alunno e docenti per la trasmissione di materiale didattico.

[Leggi tutto ...](#)

Sospensione ricevimenti, sportelli d'ascolto e riunioni collegiali

Publicata il: 07/03/2020

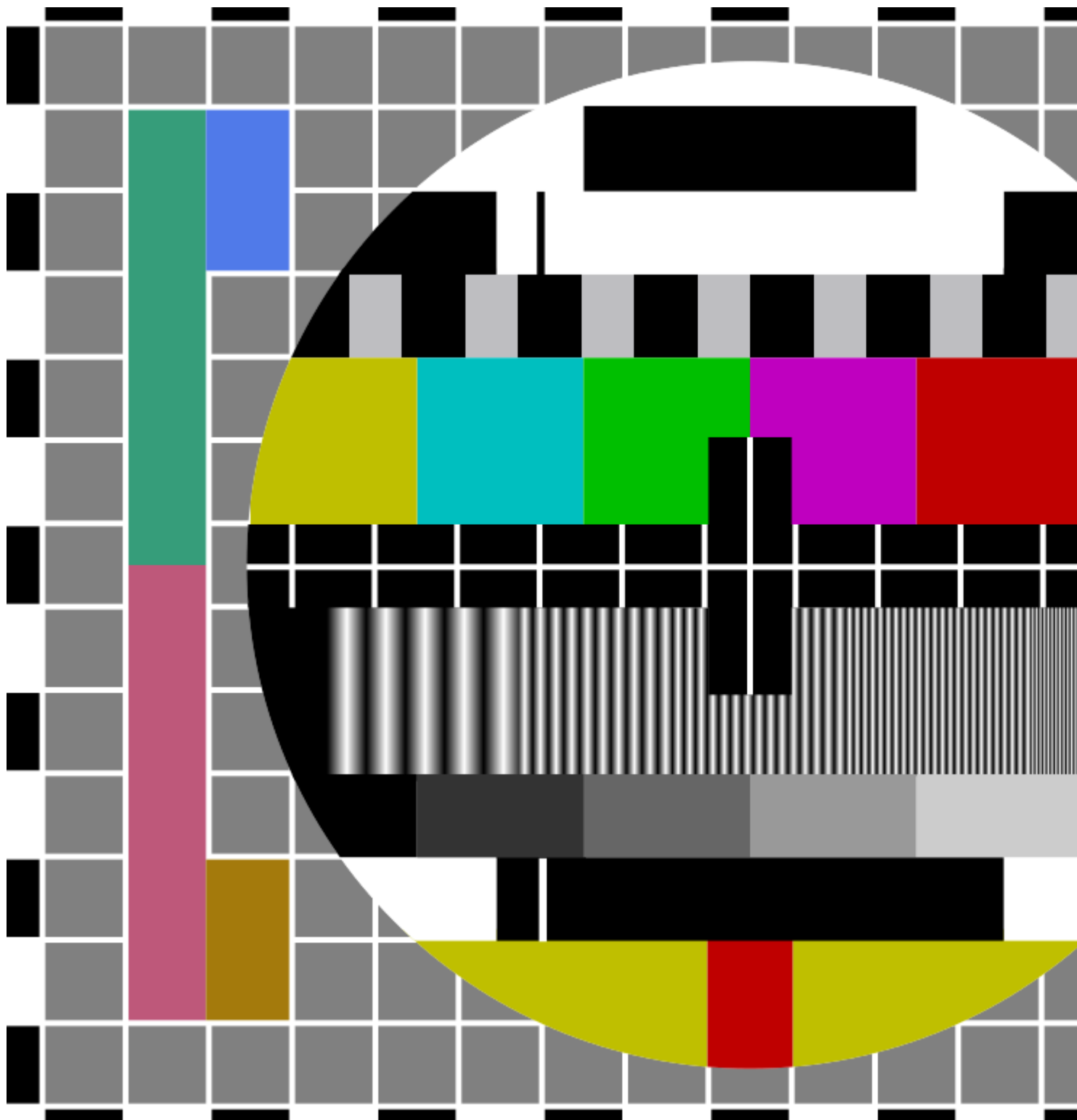

Si comunica che per tutta la durata della sospensione delle attività didattiche, **saranno sospesi** sia i **ricevimenti** dei docenti sia gli **sportelli d'ascolto** della pedagoga Ilaria Nicolini e della psicologa Monica Unti, nonché tutte le **riunioni collegiali** dei docenti, i **consigli di classe** e di **intersezione** e i **dipartimenti disciplinari**.

[Leggi tutto ...](#)

Attività didattica per martedì 25 febbraio e sospensione mensa

Publicata il: 13/02/2020

Su delibera del Consiglio d'Istituto tenutosi in data 11/02/2020, si comunica che il giorno martedì 25 febbraio p.v. ("martedì grasso") saranno sospese tutte le attività pomeridiane, sia curriculari che extracurriculari.

Nelle scuola primaria "Dante Alighieri", nelle scuole dell'infanzia e nella classe III A della scuola

secondaria "Moroello Malaspina" il servizio mensa non verrà effettuato e sarà svolto solo l'orario antimeridiano.

[Leggi tutto ...](#)

Sportello di ascolto e consulenza pedagogica per studenti, genitori e docenti: avvio delle attività

Pubblicata il: 04/02/2020

La dott.ssa Ilaria Nicolini – pedagoga, rieducatrice del gesto grafico (scrittura), consulente di orientamento – che da anni collabora con la nostra scuola, effettuerà un servizio di sportello di ascolto e consulenza pedagogica per tutti gli studenti, i genitori e i docenti dell'Istituto – dalla scuola dell'infanzia alla scuola secondaria di I grado – per consulenza e per interventi relativi a varie forme di disagio e difficoltà che possono intralciare il rendimento scolastico dei ragazzi e delle ragazze.

Lo sportello è aperto tutti i lunedì dalle ore 10.00 alle ore 14.00 presso il plesso Malaspina a partire dal 10/02/2020.

Per specifiche necessità è possibile concordare l'intervento in orari o giorni diversi da quelli indicati.

I genitori e gli insegnanti interessati ad un appuntamento possono contattare la dottoressa tramite cellulare (349 2567658) o e-mail (ilarianicolini@tiscali.it).

[Leggi tutto ...](#)

Incontro con psicologa Dott.ssa Monica Unti

Pubblicata il: 03/02/2020

Si comunica che il giorno Martedì 11 febbraio p.v. alle ore 16:15 presso la Scuola Primaria "D. Alighieri", la psicologa Dott.ssa Monica Unti terrà un incontro, a cui famiglie e docenti della scuola sono invitati a partecipare, per illustrare il Progetto Educativo Zonale (Sportello d'ascolto) iniziato il giorno Martedì 28 Gennaio.

[Leggi tutto ...](#)

Sportello d'ascolto a.s. 2019/2020

Pubblicata il: 27/01/2020

Anche per il corrente anno scolastico, nell'ambito del Progetto Educativo Zonale sulla disabilità, intercultura e disagio, sarà attivato un servizio di sportello di ascolto riservato a docenti e genitori, tenuto dalla psicologa dott.ssa Monica Unti.

Lo sportello inizierà il giorno martedì 28 gennaio p.v. con il seguente orario:

- dalle ore 10.00 alle 12.00, presso la Scuola secondaria "Moroello Malaspina" in via Palestro 43;

- dalle 14.00 alle 16.00, presso la Scuola primaria "Dante Alighieri" in via San Giovanni Battista La Salle 1.

Lo sportello sarà aperto tutti i martedì, secondo il seguente calendario (gli insegnanti sono pregati di comunicarlo, nei modi consueti, ai genitori):

- Gennaio 28

- Febbraio 4, 11, 18, 25

- Marzo 3, 10, 17, 24, 31

- Aprile 7, 21, 28

- Maggio 5, 12, 19, 26

Si precisa che il calendario potrà subire variazioni, preventivamente concordate, nel caso in cui parte delle ore siano utilizzate per le osservazioni in classe

Per gli appuntamenti i docenti e i genitori potranno contattare la dott.ssa Monica Unti al numero telefonico 347 1347689 e/o lasciare un messaggio.

[Leggi tutto ...](#)

Prima prova di evacuazione

Pubblicata il: 13/01/2020

Si comunicano le date per effettuare la prima prova di evacuazione annuale sui plessi e

contestuale sopralluogo.

Nello specifico:

- mercoledì 15 gennaio 2020 a partire dalle ore 9,30 circa dalla Secondaria Malaspina, a seguire gli altri plessi.

Si effettuerà la simulazione antisismica che avverrà nel seguente modo:

1. Al suono dei tre squilli intermittenti brevi di tromba da stadio, che simuleranno le scosse, portarsi sotto i banchi, sotto le cattedre o in posizione protetta;
2. Rimanere in posizione protetta fino a che non si sente un suono prolungato;
3. Al suono prolungato uscire dalla struttura e portarsi nei punti di raccolta esterni.

I PREPOSTI DI OGNI PLESSO DEVONO:

- a) Assicurarsi che i nuovi docenti siano stati informati delle procedure da seguire, delle uscite di emergenza e dei punti di raccolta relativi al plesso di servizio;
- b) Assicurarsi che tutti siano informati delle prove, dei percorsi di esodo da seguire e dei punti di raccolta da raggiungere;
- c) Verificare la presenza di tromba da stadio funzionante;
- d) Verificare la presenza di moduli di evacuazione a disposizione degli insegnanti.

[Leggi tutto ...](#)

[« prima](#) [< precedente](#) [1](#) **[2](#)** [3](#) [4](#) [seguente](#) [> ultima](#) »

URL Sorgente (retrieved on 11/06/2026 - 11:14):<https://malaspinaedu.it/categoria/la-salle?page=1>