Scuola aperta - Sabato 20 gennaio

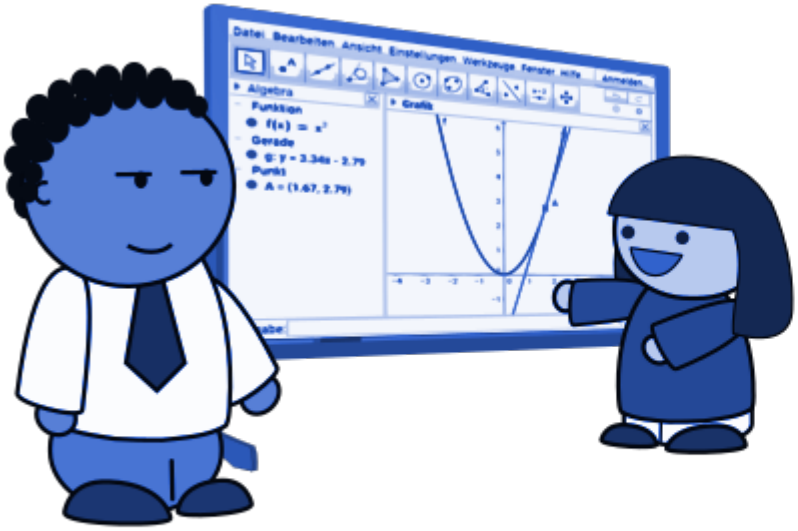

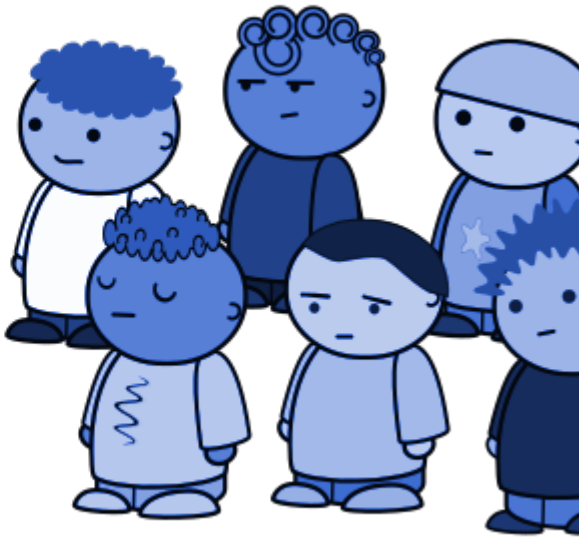

Si ricorda a tutte le famiglie interessate che **sabato 20 gennaio 2018** sarà possibile per l'ultima volta visitare i due plessi della nostra scuola secondaria di primo grado **Malaspina** e **Staffetti**; sia il plesso di viale della Stazione, sia il plesso di via Palestro, infatti, rimarranno aperti **dalle 16.00 alle 18.00** per l'ultima delle tre giornate di "scuola aperta" in occasione delle **iscrizioni** all' **anno scolastico 2018-2019**.
Anche in questa occasione i docenti delle due scuole allestiranno **laboratorî didattici** a cui i ragazzi e le ragazze in visita potranno liberamente partecipare.
I genitori, le ragazze e i ragazzi che lo vorranno, potranno poi visitare gli ambienti delle due scuole, porre domande agli insegnanti e conoscere la nostra offerta didattica.
In questa occasione i **collaboratori della Dirigente Scolastica**, il professor **Giovanni Vullo** e la professoressa **Gabriella Desiderio**, illustreranno ai genitori l'**Offerta Formativa** della nostra scuola.
Partecipate numerosi!
Leggi tutto
Inviato da admin il Gio, 18/01/2018 - 06:51

URL Sorgente (retrieved on 13/06/2026 - 07:10):https://malaspinaedu.it/tag/open-days