

## Iscrizioni a.s. 2021-2022



È stata diramata dal Ministero dell'Istruzione la nota con le indicazioni per le **iscrizioni** delle studentesse e degli studenti all'**anno scolastico 2021/2022**.

Le iscrizioni saranno **online** per tutte le **classi prime** della **scuola primaria, secondaria di primo e secondo grado statale**. L'iscrizione si effettua, invece, in modalità **cartacea** per la **scuola dell'infanzia**.

Ci sarà tempo dalle ore **8:00** del **4 gennaio 2021** alle ore **20:00** del **25 gennaio 2021** per inoltrare la domanda. Ma ci si potrà **registrare** sul portale dedicato già a partire dalle ore **9:00** del **19 dicembre 2020**. Chi è possesso di un'identità digitale (**SPID**) potrà accedere al servizio utilizzando le credenziali del proprio gestore e senza effettuare ulteriori registrazioni.

Saranno **online** anche le iscrizioni ai percorsi di **istruzione e formazione professionale** erogati in regime di sussidiarietà dagli istituti professionali e dai centri di formazione professionale accreditati dalle Regioni che, su base volontaria, aderiscono al procedimento di iscrizione in via telematica.

Alla **scuola dell'infanzia** potranno essere iscritti i bambini e le bambine di età compresa tra i 3 e i 5 anni compiuti entro il 31 dicembre 2021. Potranno essere iscritti anche i bambini e le bambine che compiono il terzo anno di età entro il 30 aprile 2022. Sarà possibile scegliere tra tempo normale (40 ore settimanali), ridotto (25 ore) o esteso fino a 50 ore.

Sarà possibile iscriversi alle classi prime della **scuola primaria** i bambini e le bambine che compiono 6 anni di età entro il 31 dicembre 2021. Potranno essere iscritti anche i bambini e le bambine che compiono 6 anni dopo il 31 dicembre 2021, ma entro il 30 aprile 2022. In subordine rispetto all'istituto scolastico che costituisce la prima scelta, si potranno indicare, all'atto di iscrizione, fino a un massimo di altri due istituti. All'atto dell'iscrizione, le famiglie esprimeranno le proprie opzioni rispetto alle possibili articolazioni dell'orario settimanale che può corrispondere a 24 ore, 27 ore (elevabili fino a 30), o 40 ore (tempo pieno).

Nella **scuola secondaria di primo grado**, al momento dell'iscrizione, le famiglie esprimeranno la propria opzione rispetto all'orario settimanale, che può essere articolato su 30 ore oppure su

36 ore, elevabili fino a 40 ore (tempo prolungato). In subordine rispetto all'istituto scolastico che costituisce la prima scelta, si potranno indicare, all'atto di iscrizione, fino a un massimo di altri due istituti.

Nella **scuola secondaria di secondo grado**, infine, le famiglie effettueranno anche la scelta dell'indirizzo di studio, indicando l'eventuale opzione rispetto ai diversi indirizzi attivati dalla scuola. In subordine rispetto all'istituto scolastico che costituisce la prima scelta, si potranno indicare, all'atto di iscrizione, fino a un massimo di altri due istituti.

#### **Documenti Allegati:**

[Nota iscrizioni anno scolastico 2021-2022.pdf](#)

[Licei](#)

[Istituti tecnici](#)

[Istituti professionali](#)

[Domanda di iscrizione alla scuola dell'infanzia](#)

[Modulo per la scelta di avvalersi o non avvalersi dell'insegnamento della religione cattolica](#)

[Modulo per la scelta dell'attività alternativa all'insegnamento della religione cattolica](#)

[Leggi tutto](#)

Inviato da admin il Sab, 14/11/2020 - 17:32

## **Scuola aperta: secondaria Malaspina, 14.12.2019**

Si comunica che la scuola secondaria di I grado "Moroello Malaspina" aprirà le proprie porte dalle 16.00 alle 18.00 per la seconda giornata di "scuola aperta" in vista delle iscrizioni all'anno scolastico 2020-2021, per illustrare ai genitori il Piano dell'Offerta Formativa e far visitare i locali dell'edificio scolastico.

Si comunica, inoltre, che nel mese di gennaio è prevista un'ulteriore apertura della Scuola.

[Leggi tutto](#)

Inviato da admin il Gio, 28/11/2019 - 17:19

## **Iscrizioni alle classi prime: dal 7 al 31 gennaio 2020**



È disponibile da oggi, sul sito del Ministero dell'Istruzione, dell'Università e della Ricerca, la

circolare sulle iscrizioni per l'anno scolastico 2020/2021.

Ci sarà tempo **dalle 8.00 del 7 gennaio alle 20.00 del 31 gennaio 2020** per effettuare la procedura *on line* per l'iscrizione alle classi prime della scuola primaria, della secondaria di I e II grado. Già a partire dalle 9.00 del 27 dicembre si potrà accedere alla fase di registrazione sul portale [www.iscrizioni.istruzione.it](http://www.iscrizioni.istruzione.it). Chi ha un'identità digitale SPID (Sistema Pubblico di Identità Digitale) potrà accedere con le credenziali del gestore che ha rilasciato l'identità.

Per le scuole dell'infanzia la procedura è cartacea.

### **Gli strumenti per la scelta**

Per effettuare l'iscrizione *on line* va innanzitutto individuata la scuola di interesse. Strumento utile in questo senso è il portale 'Scuola in Chiaro' che raccoglie i profili di tutte le scuole italiane e visualizza informazioni che vanno dall'organizzazione del curriculum, all'organizzazione oraria, agli esiti degli studenti e ai risultati a distanza (Università e mondo del lavoro).

### **Scuola dell'infanzia**

La domanda resta cartacea (formato per la stampa, formato editabile) e va presentata alla scuola prescelta. Possono essere iscritti alle scuole dell'infanzia le bambine e i bambini che compiono il terzo anno di età entro il 31 dicembre 2020, che hanno la precedenza. Possono poi essere iscritti le bambine e i bambini che compiono il terzo anno di età entro il 30 aprile 2021. Non è consentita, anche in presenza di disponibilità di posti, l'iscrizione alla scuola dell'infanzia di bambini che compiono i tre anni di età successivamente al 30 aprile 2021.

### **Scuola primaria**

Le iscrizioni si fanno *on line*. I genitori possono iscrivere alla prima classe della scuola primaria le bambine e i bambini che compiono sei anni di età entro il 31 dicembre 2020. Si possono iscrivere anche i bambini che compiono sei anni dopo il 31 dicembre 2020 e comunque entro il 30 aprile 2021. Non è consentita, anche in presenza di disponibilità di posti, l'iscrizione alla prima classe della primaria di bambine e bambini che compiono i sei anni successivamente al 30 aprile 2021. I genitori, al momento della compilazione delle domande di iscrizione *on line*, possono indicare, in subordine rispetto alla scuola che costituisce la loro prima scelta, fino a un massimo di altre due scuole di proprio gradimento. Il sistema di iscrizioni *on line* comunica di aver inoltrato la domanda di iscrizione verso le scuole indicate come seconda o terza opzione.

### **Secondaria di I grado**

All'atto dell'iscrizione *on line*, i genitori esprimono le proprie opzioni rispetto alle possibili articolazioni dell'orario settimanale che può essere di 30 oppure 36 ore, elevabili fino a 40 (tempo prolungato), in presenza di servizi e strutture idonee. In subordine alla scuola che costituisce la prima scelta, è possibile indicare fino a un massimo di altre due scuole di proprio gradimento.

### **Secondaria II grado**

Nella domanda di iscrizione *on line* alla prima classe di una scuola secondaria di secondo grado statale, i genitori esprimono anche la scelta dell'indirizzo di studio. Oltre alla scuola di prima scelta è possibile indicare, in subordine, fino a un massimo di altre due scuole di proprio gradimento.

La circolare contiene informazioni dettagliate anche sulle iscrizioni di alunne e alunni con disabilità, con disturbi specifici di apprendimento e con cittadinanza non italiana. Con riferimento a questi ultimi, in particolare, si ricorda che anche per quelli sprovvisti di codice fiscale è consentito effettuare la domanda di iscrizione *on line*. Una funzione di sistema, infatti, consente la creazione di un cosiddetto "codice provvisorio" che, appena possibile, l'istituzione scolastica sostituisce con il codice fiscale definitivo.

### **La circolare**

#### **Allegati:**

- **gli indirizzi liceali**
- **gli indirizzi tecnici**

- gli indirizzi professionali
- il modello di domanda per la scuola dell'infanzia (formato da stampare, formato editabile)
- il modello per la scelta dell'insegnamento della religione cattolica (formato da stampare, formato editabile)
- il modello per la scelta dell'attività alternativa all'insegnamento della religione cattolica (formato da stampare, formato editabile)

Leggi tutto

Inviato da admin il Mer, 13/11/2019 - 22:38

## **Venerdì 11 gennaio - Ultimo giorno di Scuola Aperta alla Malaspina e alla Staffetti**



Si ricorda a tutte le famiglie e a tutte le bambine e i bambini interessati che **venerdì 11 gennaio** dalle **17.00** alle **19.00** si terrà l'**ultimo giorno** di **scuola aperta** presso i plessi **Malaspina** e **Staffetti** del nostro Istituto.

I **collaboratori** della Dirigente Scolastica professor **Giovanni Vullo** presso il **plesso Malaspina** e la professoressa **Gabriella Desiderio** presso il **plesso Staffetti** presenteranno il **Piano dell'Offerta Formativa** della nostra scuola a partire dalle ore **17.00**.

Di seguito i **genitori** potranno **visitare** i due plessi della nostra Scuola Secondaria di Primo Grado e ottenere dagli insegnanti tutti i chiarimenti sull'offerta didattica, sull'organizzazione oraria e sulle dotazioni tecnologiche e informatiche della scuola.

Nel frattempo i **bambini** e le **bambine** in visita potranno partecipare ai **laboratori didattici** preparati dagli insegnanti e dagli studenti della scuola.

Infine, coloro che decidessero di **iscrivere** le proprie figlie o i propri figli ad uno dei due plessi potranno seguire la normale **procedura on line**, attiva fino alle ore 20.00 di **giovedì 31 gennaio**

Vi aspettiamo numerosi!

[Leggi tutto](#)

Inviato da admin il Lun, 07/01/2019 - 19:28

## Sabato 15 dicembre, porte aperte alla Malaspina-Staffetti

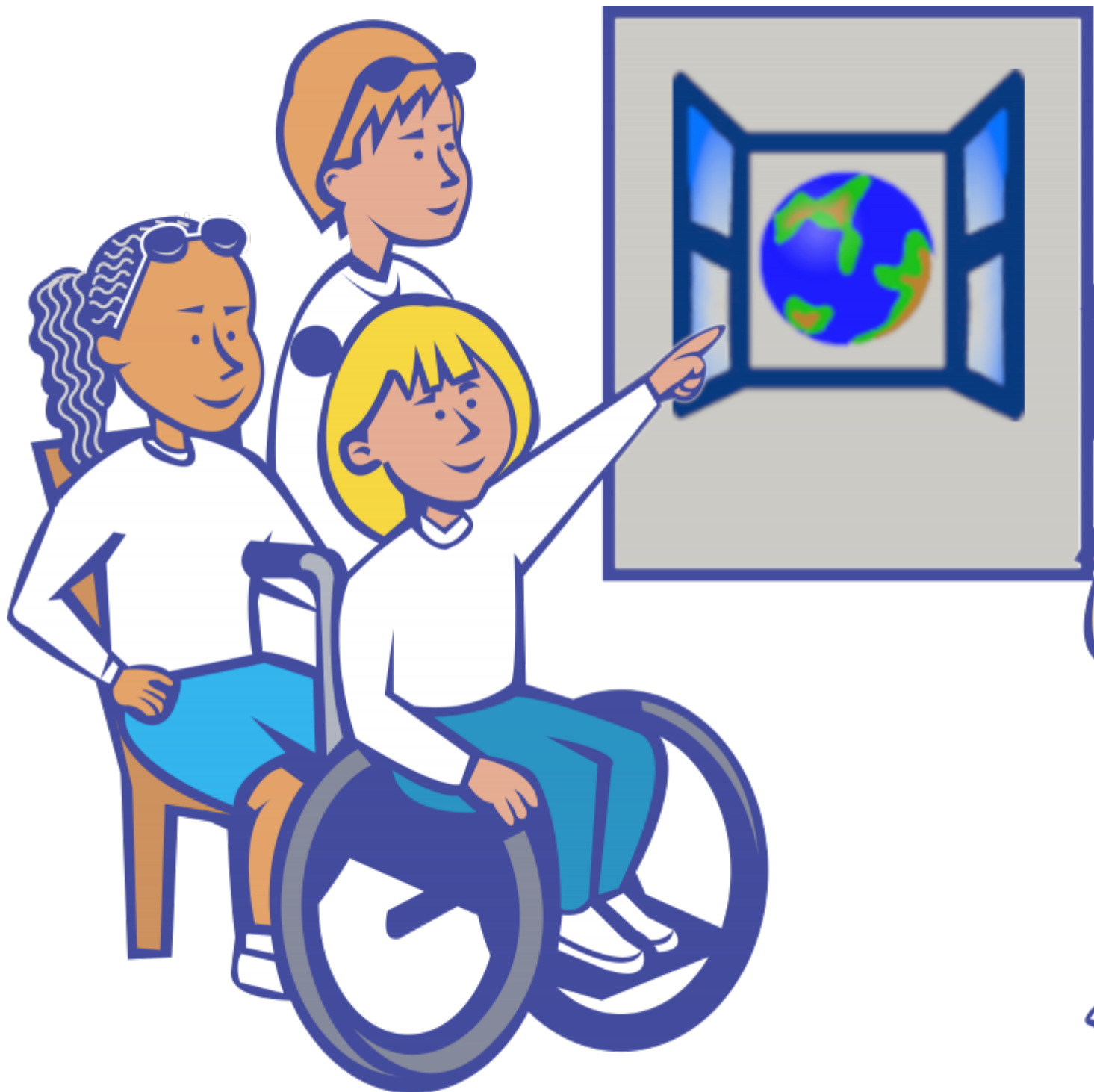

**Seconda giornata di scuola aperta per i due plessi della nostra scuola secondaria di I grado.**

**Sabato 15 dicembre dalle 16.00 alle 18.00**, infatti, **Malaspina e Staffetti** saranno nuovamente aperte agli alunni e alle alunne delle classi quinte delle scuole primarie e ai loro genitori.

In entrambi i plessi gli insegnanti della Malaspina-Staffetti presenteranno l'**offerta formativa**

della nostra scuola e risponderanno alle domande dei genitori; i bambini delle quinte, intanto, potranno partecipare ai **laboratori didattici** organizzati dai docenti e dagli studenti delle nostre scuole.

Per chi non potesse partecipare, si ricorda che un'**ultima giornata di scuola aperta** è prevista per il mese di **gennaio** e che sarà comunque possibile visitare la scuola o rivolgere domande agli insegnanti anche al di fuori delle iniziative di scuola aperta (in tal caso si prega di telefonare ai numeri **0585 42360** per il plesso **Malaspina** e al numero **0585 41775** per il plesso **Staffetti**).

Infine si ricorda che sarà possibile effettuare *on line* l'iscrizione alle classi prime della scuola secondaria di I grado a partire dal **7 gennaio 2019**.

[Leggi tutto](#)

Inviato da admin il Lun, 10/12/2018 - 17:26

## **Sabato 16 dicembre: Scuola aperta!**



Si ricorda a tutte le famiglie interessate che **sabato 16 dicembre 2017** i due plessi della nostra

scuola secondaria di primo grado **Malaspina** e **Staffetti** rimarranno aperti **dalle 16.00 alle 18.00** per la seconda delle tre giornate di "**scuola aperta**" in vista delle iscrizioni all'anno scolastico **2018-2019**.

Anche in questa occasione i docenti delle due scuole allestiranno **laboratori didattici** a cui i ragazzi e le ragazze in visita potranno liberamente partecipare.

I genitori, le ragazze e i ragazzi in visita potranno poi visitare gli ambienti delle due scuole, porre domande agli insegnanti e conoscere la nostra offerta didattica.

I collaboratori della Dirigente Scolastica **Giovanni Vullo** presso il plesso **Malaspina** e **Gabriella Desiderio** presso il plesso **Staffetti** illustreranno ai genitori l'Offerta Formativa della nostra scuola.

Un'ultima giornata di "scuola aperta" è prevista per **sabato 20 gennaio 2018**.

Partecipate numerosi!

[Leggi tutto](#)

Inviato da admin il Lun, 11/12/2017 - 23:37

---

**URL Sorgente (retrieved on 12/06/2026 - 09:13):**<https://malaspinaedu.it/tag/orientamento-ingresso>