

Una maschera un volto

Si è concluso il laboratorio di storytelling svoltosi nella classe 1F Staffetti nell'ambito dei progetti di potenziamento delle competenze. Il percorso, realizzato con il supporto tecnico del Politecnico di Milano, individua e sperimenta nuovi metodi per l'innovazione didattica che uniscano manualità, artigianato, creatività e tecnologie.

Nel Fab Lab le tecnologie sono una sorta di "tappeto" in cui però, la fantasia e il fare si incontrano, coniugando tradizione e futuro, recuperando pratiche e innovandole nell'ottica di uno sviluppo trasversale delle competenze.

Leggi tutto

Inviato da Anonimo (non verificato) il Gio, 13/04/2017 - 16:26

Avvio - Fondi strutturali Europei - Progetto: 10.8.1.A3-FESRPON-TO-2015-37 CUP: H66J16000240007



IL DIRIGENTE SCOLATICO

VISTA la nota prot. AOODGEFID/5901 del 30/03/2016 con cui il MIUR ha autorizzato questo istituto ad attuare il progetto **codice 10.8.1.A3-FESRPON-TO-2015-37**;

VISTA la delibera del Consiglio di Istituto n. 31 del 18.04.2016 con cui si autorizza l'inserimento di un nuovo Aggregato di spesa per la gestione del progetto codice **10.8.1.A3-FESRPON-TO-2015-37** con la seguente denominazione: **P07-10.8.1.A3-FESRPON-TO-2015-37**;

Comunica

L'AVVIO nell'ambito Fondi Strutturali Europei - Programma Operativo Nazionale 2 per la scuola - Competenze ed ambienti per l'apprendimento 20142020 del seguente progetto FERS:

Sottoazione	Codice identificativo progetto	Titolo progetto	Importo autorizzato forniture	Importo autorizzato spese generali	Importo autorizzato progetto
--------------------	---------------------------------------	------------------------	--------------------------------------	---	-------------------------------------

10.8.1.A3	10.8.1.A3- FESRPON-TO- 2015-37	Adams -Aule per la Didattica AlternativaC Malaspina Staffetti	€ 20.020,00	€ 1.980,00	€ 22.000,00
-----------	--------------------------------------	--	-------------	------------	-------------

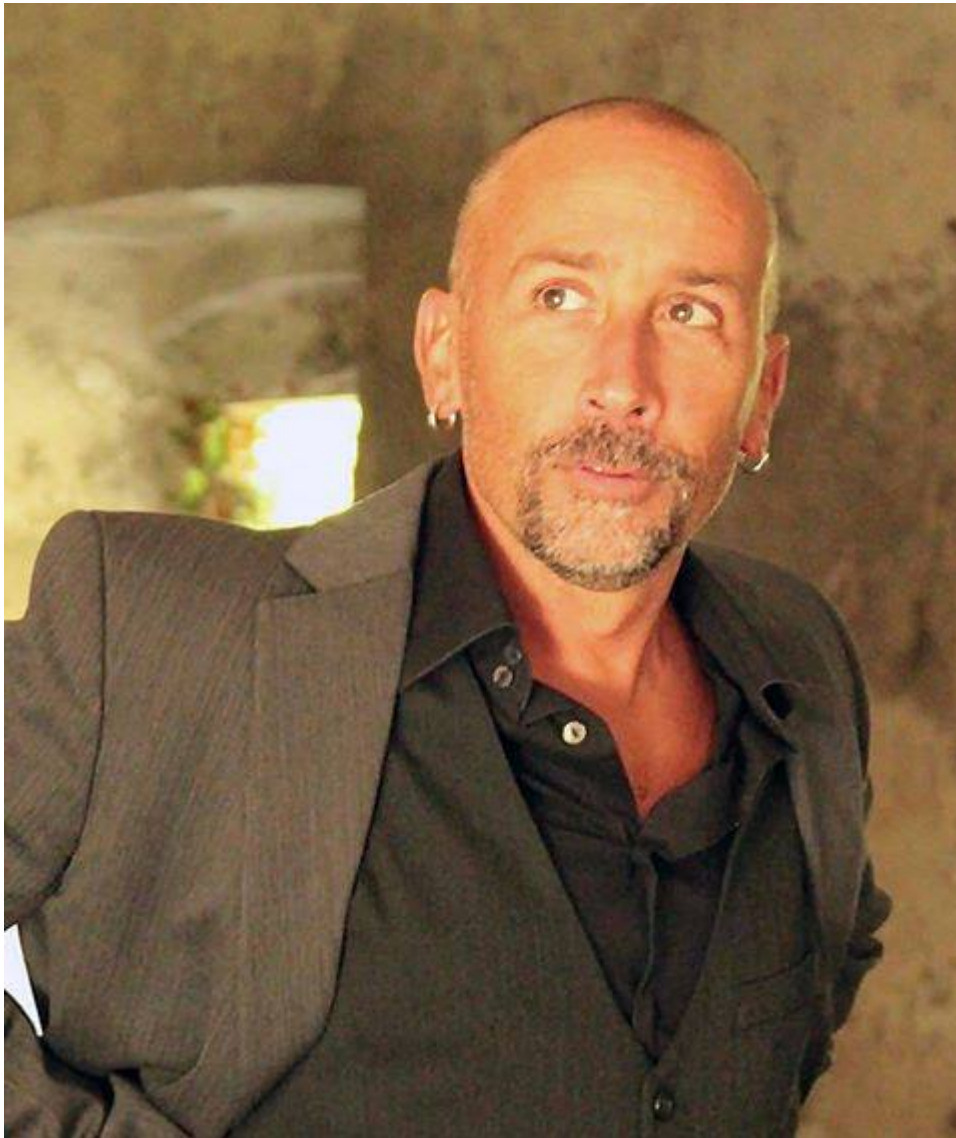

Che cos'è il laboratorio

teatrale

Il **laboratorio teatrale** è una tradizione del plesso **Malaspina** della nostra scuola da più di un decennio. È realizzato da docenti della scuola affiancati da esperti esterni. Nel corso degli anni hanno portato il loro contributo le insegnanti **Antonella Martini, Luana Ratti, Lorenza Corsetti, Bianca Maria Ferrari e Paola Biagioni.**

I laboratori teatrali organizzati dalla nostra scuola hanno spesso beneficiato dell'ampia e variegata esperienza artistica di **Alberto Nicolai.**

Perché il laboratorio teatrale

Fare teatro potenzia le capacità espressivo-creative degli alunni e aiuta nel superamento di



Durante il percorso metodologico del laboratorio gli

alunni vivono una straordinaria esperienza di crescita e di coinvolgimento emotivo: nel grande gioco di finzione si cerca la propria identità, si studiano comportamenti e atteggiamenti, si migliora la propria capacità di comunicare con gli altri, con la parola e con il corpo.

Il laboratorio favorisce la piena fruizione degli ambienti e delle attrezzature scolastiche da parte degli alunni, delle loro famiglie e, più in generale, della popolazione giovanile del territorio direttamente e indirettamente coinvolta.

Leggi tutto

Inviato da admin il Ven, 18/10/2013 - 02:17

URL Sorgente (retrieved on 11/06/2026 - 20:54): <https://malaspinaedu.it/tag/laboratorio>