

**Contenuto in:**

- [News](#)
- [Malaspina](#)

**Tags:**

- [Laboratorio](#)

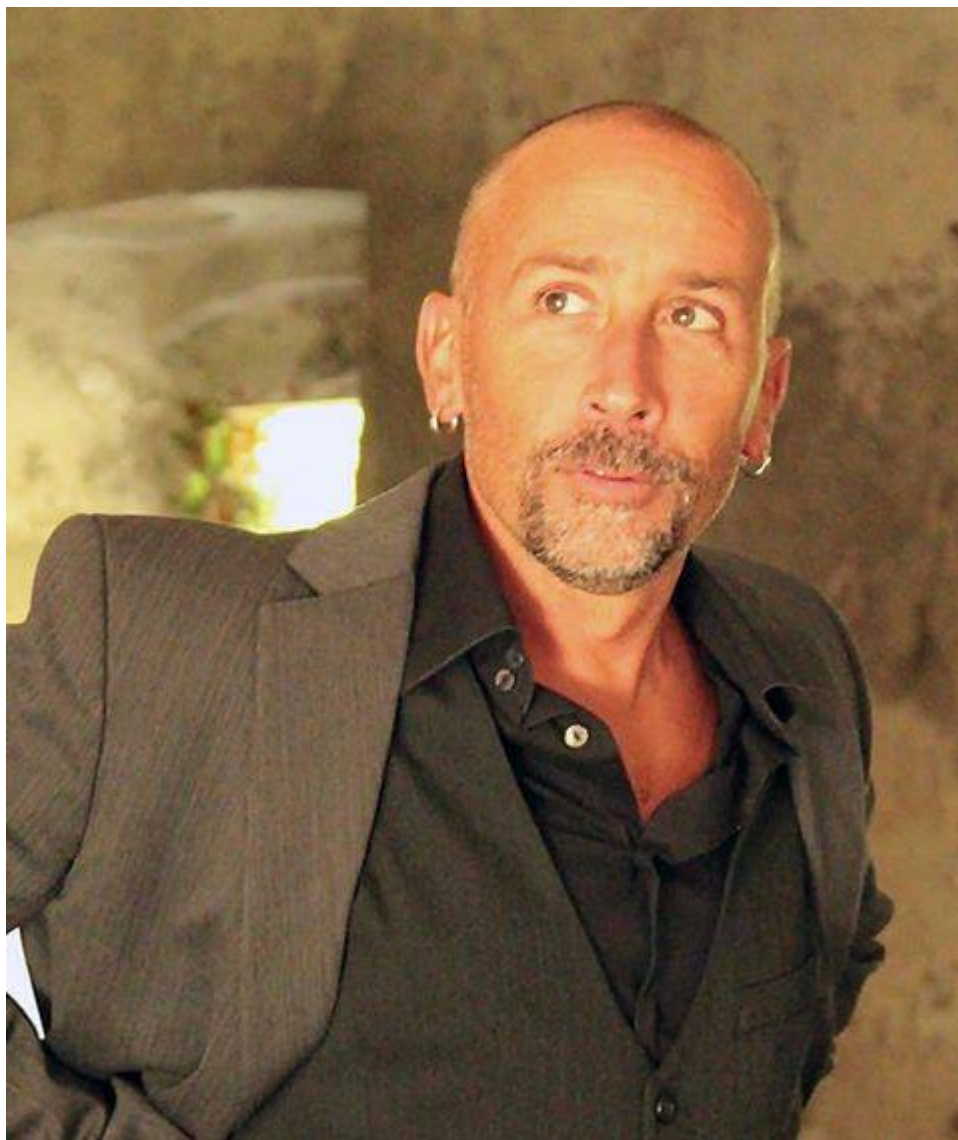

[Che cos'è il laboratorio](#)

**teatrale**

Il **laboratorio teatrale** è una tradizione del plesso **Malaspina** della nostra scuola da più di un decennio. È realizzato da docenti della scuola affiancati da esperti esterni. Nel corso degli anni hanno portato il loro contributo le insegnanti **Antonella Martini**, **Luana Ratti**, **Lorenza Corsetti**, **Bianca Maria Ferrari** e **Paola Biagioni**.

I laboratori teatrali organizzati dalla nostra scuola hanno spesso beneficiato dell'ampia e variegata esperienza artistica di **Alberto Nicolai**.

## Perché il laboratorio teatrale



creative degli alunni e aiuta nel superamento di

Durante il percorso metodologico del laboratorio gli

alunni vivono una straordinaria esperienza di crescita e di coinvolgimento emotivo: nel grande gioco di finzione si cerca la propria identità, si studiano comportamenti e atteggiamenti, si migliora la propria capacità di comunicare con gli altri, con la parola e con il corpo.

Il laboratorio favorisce la piena fruizione degli ambienti e delle attrezzature scolastiche da parte degli alunni, delle loro famiglie e, più in generale, della popolazione giovanile del territorio direttamente e indirettamente coinvolta.

Nel corso degli anni sono stati messe in scena diverse opere teatrali, tra cui:



[HTTPS://MALASPINA.EDU.IT](https://malaspina.edu.it)

**ISTITUTO COMPRENSIVO "MALASPINA"**  
**SCUOLA SECONDARIA DI I GRADO "MOROELLO MALASPINA"**

# **odio il** **Musical**

**ALBERTO**  
**"LA FABBRICA DEL"**

**COMPAGNIA "GLI INSTABILI"**  
A CURA DELLE INSEGNANTI  
**PAOLA BIAGIONI**  
**BIANCA MARIA FERRARI**  
CON LA COLLABORAZIONE DI  
**MARIA SIMONA CIANCHI**

A.S. 2022-2023: **Odio il Musical**

**LUNEDÌ 5 GIUGNO 2023 - ORE 18.00**  
**TEATRO GUGLIELMI - MASSA MARITTIMA**

**COMUNE DI MASSA**

COMUNE DI MASSA  
"La classe va in scena"  
Rassegna teatrale di spettacoli e saggi scolastici

La soffitta

di

A.S. 2018-2019: La  
soffitta di Sophie e  
Babette

Sophie e Babette

*A cura delle docenti Bianca Maria Ferrari e P...*  
*Con la regia di Al...*  
*dell'associazione "La Fabbrica d...*



COMUNE DI MASSA  
SETTORE ISTRUZIONE,  
CULTURA E ORGANIZZAZIONE

“La classe va in scena”

Rassegna teatrale di spettacoli e saggi scolastici

# Cercando l'alba dentro l'imbrunire



A.S. 2017-2018:  
Cercando l'alba dentro  
l'imbrunire

*A cura delle docenti Bianca Maria Ferrari e  
Con la regia di Alberto Nicolai dell'associazione "La Fabbrica"*

TEATRO DEI SERVI  
MARTEDÌ 29 MAGGIO 2018  
ORE 9.30 - 11.00 - 21.15

COMUNE DI MASSA  
SETTORE ISTRUZIONE,  
CULTURA E ORGANIZZAZIONE

"La classe va in scena"  
Rassegna teatrale di spettacoli e  
saggi scolastici

COMUNE DI MASSA



Medaglia d'Oro

Laboratorio teatrale  
Gli In Stabili

# '70 PAPAVERI ROSSI

A.S. 2016-2017: '70  
Papaveri Rossi

A cura delle docenti: Paola Biagioni & Bianca Maria Ferrari  
Con la regia di Alberto Nicolai dell'associazione "La Fabbrica delle  
Farfalle" e con la collaborazione di Massimiliano Mosti, Direttore  
della Scuola di Danza Urban Concept Academy S.S.D.

Istituto  
Comprensivo



Malaspina-Staffetti  
Massa

TEATRO GUGLIELMI MASSA

GIOVEDÌ 1 GIUGNO 2016  
ore 10:00-21:15

Comune di Massa  
Settore Istruzione e Cultura

“La classe va in scena”  
Rassegna teatrale di spettacoli e saggi scolastici

*Laboratorio teatrale “Gli In Stabili”*

*A cura delle docenti: Bianca Maria Ferrari e*

# L'ARIOSTO FURIOSO

*Con la collaborazione di Alberto Nicolai - Associazione “La fabbrica*

*A.S. 2015-2016:*

*L'Ariosto furioso*

*e l'assistenza di*



Istituto  
Comprensivo



*plesso “Malaspina”*

Teatro C

martedì 24 mag

COMUNE DI MASSA



Medaglia d'Oro al Merito Civile

Comune di Massa  
Settore Istruzione e Cultura

“La classe va in scena”  
Rassegna teatrale di spettacoli e saggi scolastici

Malas

# alla pasticceria



A.S. 2014-2015.  
Alla pasticceria Vlajni?

Teatro  
Guglielmi

giovedì  
28 maggio 2015  
ore 10:15 - 21:15



Plesso “Malaspina”

Laboratorio teatrale “G

A cura delle docenti:  
Diana Maria Ferraro e Paola Bianchi



Con la collaborazione

COMUNE DI MASSA



Medaglia d'Oro al Merito Civile

Comune di Massa  
Settore Istruzione e Cultura

# “La classe va in scena”

Rassegna teatrale di spettacoli e saggi scolastici

Malaspina



**Teatro Guglielmi**  
giovedì  
22 maggio 2014  
ore 10:15 - 21:15

Plesso “Malaspina”

Laboratorio teatrale “Guglielmi”

A cura delle docenti: Bianca Maria Ferrari  
Paola Biagini e Lorenza Corsetti



Con la collaborazione di...

Laboratorio teatrale  
"Gli In stabili"

Rassegna  
"La classe va in"

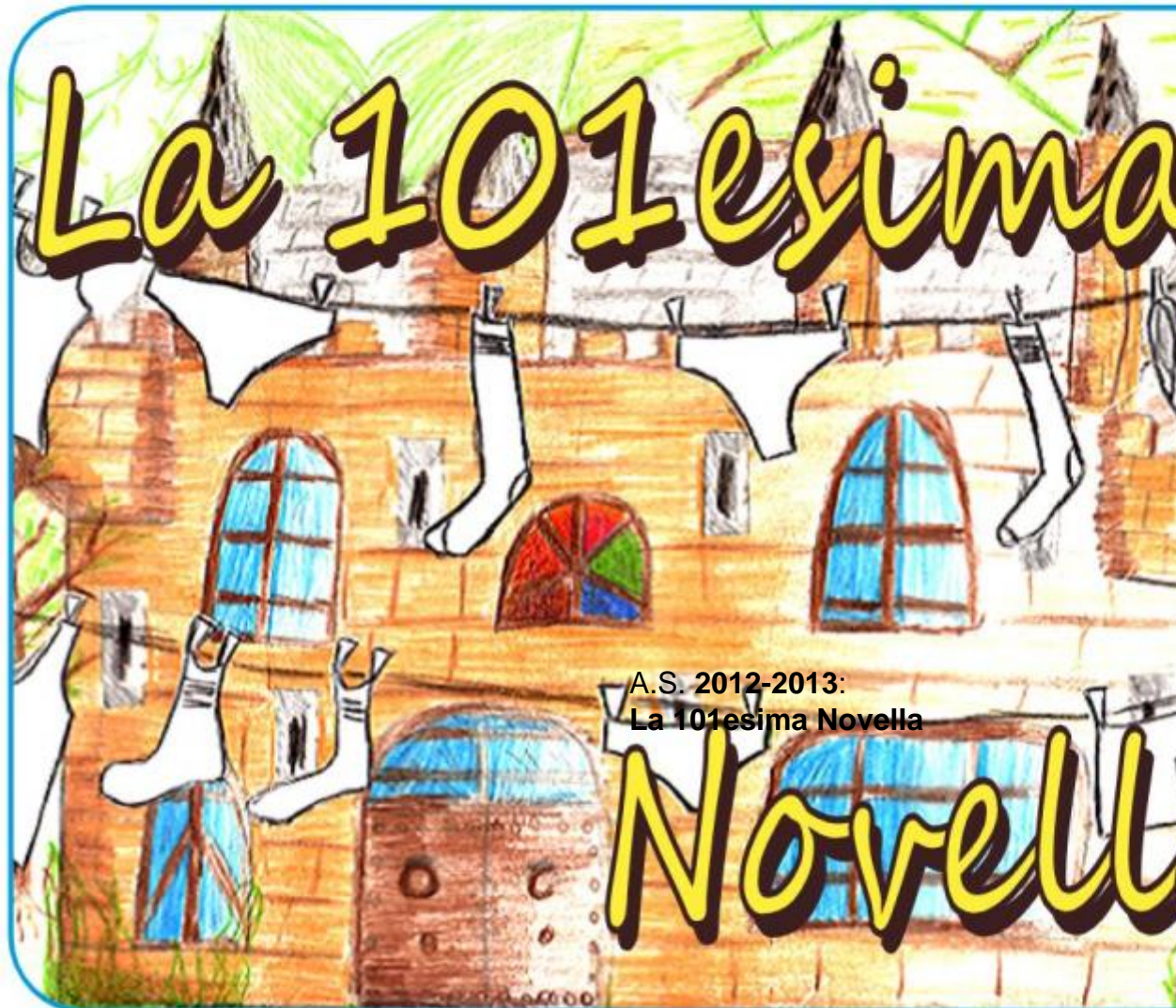

A cura delle docenti:  
Bianca Maria Ferrari, Paola Biagioni  
e Lorenza Corsetti

Con la c  
Associazione "La fabbri

**Teatro dei Servi**

17 maggio 2013  
ore 21:15



18 mag  
ore c  
ore  
ore

Laboratorio teatrale "Gli in stabili"

Rassegna "La classe va in scena"

# Il fiore e la bottiglia

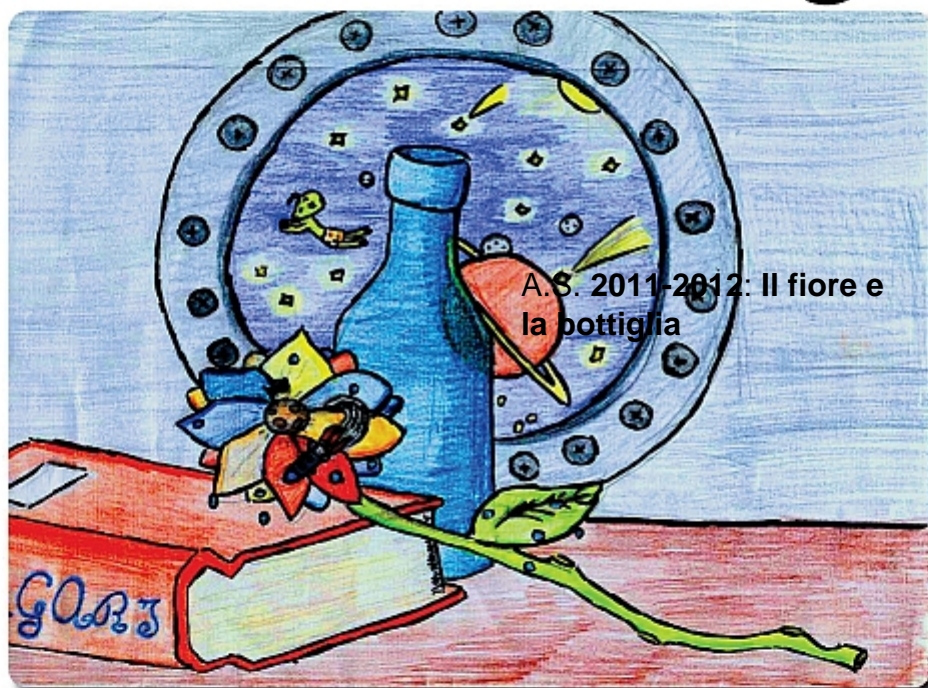

A cura delle docenti:  
Bianca Ferrari, Luana Ratti e Paola Biagioni

Con la collaborazione  
Alberto Nico  
Associazione "La fabbrica delle farfalle"

## Teatro dei Servi

24 maggio 2012  
ore 21,00

25 maggio 2012  
ore 09,00  
ore 10,30  
ore 21,00

Cooperativa  
Cavatori di Gioia S.c.r.l.

Informazioni e prevendita biglietti  
Malaspina: tel. 0585 42079 - fax 0585 812865  
e-mail: [msic81800c@istruzione.it](mailto:msic81800c@istruzione.it) - www: <http://www.malaspinastaffetti.net/>

Associazione Genitori Malaspina

gli alunni del laboratorio teatrale  
**Gli In stabili**  
presentano

*Accadde  
a*

**PLOMBIÈRES**

a cura delle docenti **antonella martini, bianca ferrari e luana ratti**



con la collaborazione di **alberto nico**  
associazione "la fabbrica delle farfa

**A.S. 2010-2011:**  
**Accadde a Plombières**

con il patrocinio del **comune di mas**  
settore istruzione  
rassegna "la classe va in scena 201

**20 e 21 maggio 2011 - ore 2**  
**21 maggio 2011 - ore 9,00 e**

---  
**teatro dei servi, massa**



**A.S. 2009-2010: Troppe  
valigie per un viaggio  
cosí corto**



Dec. di Medaglia  
d'Oro al V.M.

SCUOLA MEDIA STATALE  
"MALASPINA STAFFETTI"  
plesso "Malaspina"  
via Palestro 43 tel.0585-42079

## TEATRO "A. GUGLIELMI"

10 maggio 2008  
h.10.00 – h.21.00

IL LABORATORIO TEATRALE

### " *Gli In stabili* "

"



Presenta

A cura  
Anto  
Loro  
L

A.S. 2007-2008: Quella  
gran Massa di Pirati

Con la col  
Albe  
As  
"La fabbric

Con il patrocinio dell'Amministrazione del Comune di Massa  
Con il contributo dell'amministrazione provinciale di Massa Carrara  
e del Comitato genitori "Malaspina"



**SCUOLA MEDIA STATALE  
" MALASPINA STAFFETTI "**  
*plesso " Malaspina "*  
via Palestro 43 tel. 0585 42079



**TEATRO " A. GUGLIELMI "**

**26 maggio 2007  
h.10.00- h.21.00**



**A cura delle docenti :**  
**Martini Antonella**  
**Ratti Luana**  
**Ferrari Bianca**

**con la collaborazione di:**  
**A.S. 2006-2007: L.A.R.**  
**Alberto Nicolai**  
**Associazione**  
**" La fabbrica delle farfalle "**

**Con il patrocinio  
dell'amministrazione del Comune di Massa  
Con il contributo  
dell'amministrazione provinciale di Massa Carrara  
e del Comitato genitori " Malaspina "**





**Scuola Media Statale  
Malaspina-Staffetti**

Via Palestro 43 tel. 0585 42079



*Cortile Malaspina*

*7-8 giugno 2006*

*ore 21.00*

Il laboratorio teatrale

*Gli In stabili*

*Plesso Malaspina*

Presenta

**"La Repubblica delle  
Pentole di rame"**

A.S. 2005-2006:  
La Repubblica delle  
Pentole di rame

*A cura di  
Alberto Nicolai*  
Associazione

"La Fabbrica delle farfalle"

con la collaborazione delle docenti  
Antonella Martini  
Lorenza Corsetti  
Luana Ratti

CON IL CONTRIBUTO  
DELL'AMMINISTRAZIONE PROVINCIALE DI MASSA-CARRARA  
DE L COMITATO GENITORI "MALASPINA"



**Scuola Media Statale  
Malaspina - Staffetti**  
Via Palestro 43 tel. 0585 42079



Provincia di  
Massa-Carrara  
Decreto del Sindaco  
della Città di Massa



II LABORATORIO TEATRALE

"GLI IN STABILI"  
PLESSO MALASPINA  
presenta  
*"La soffitta di  
Babette"*

A cura di  
Alberto Nicolai  
Associazione  
"La fabbrica delle farfalle"

e con la partecipazione  
Manuela Pisani  
Compagnia  
"Rosa shocking"

Con la collaborazione delle insegnanti:  
*Antonella Martini, Lorenza Corsetti, Luana Ratti*

Con il contributo  
dell'Amministrazione Provinciale di Massa Carrara  
del Comitato genitori "Malaspina"



**A.S. 2004-2005: La  
soffitta di Babette**

**Allegati Articolo:**

**Indicizzazione Robots: SI**

Inviato da admin il Ven, 18/10/2013 - 02:17

**URL Sorgente (modified on 22/06/2023 - 16:39):**<https://malaspinaedu.it/articolo/laboratorio-teatrale-malaspina>